Posaune

traumverloren

Idyll für Kammerorchester

nach Marc Chagalls Gemälde La nuit d'Orgeval

Wendelin Bitzan
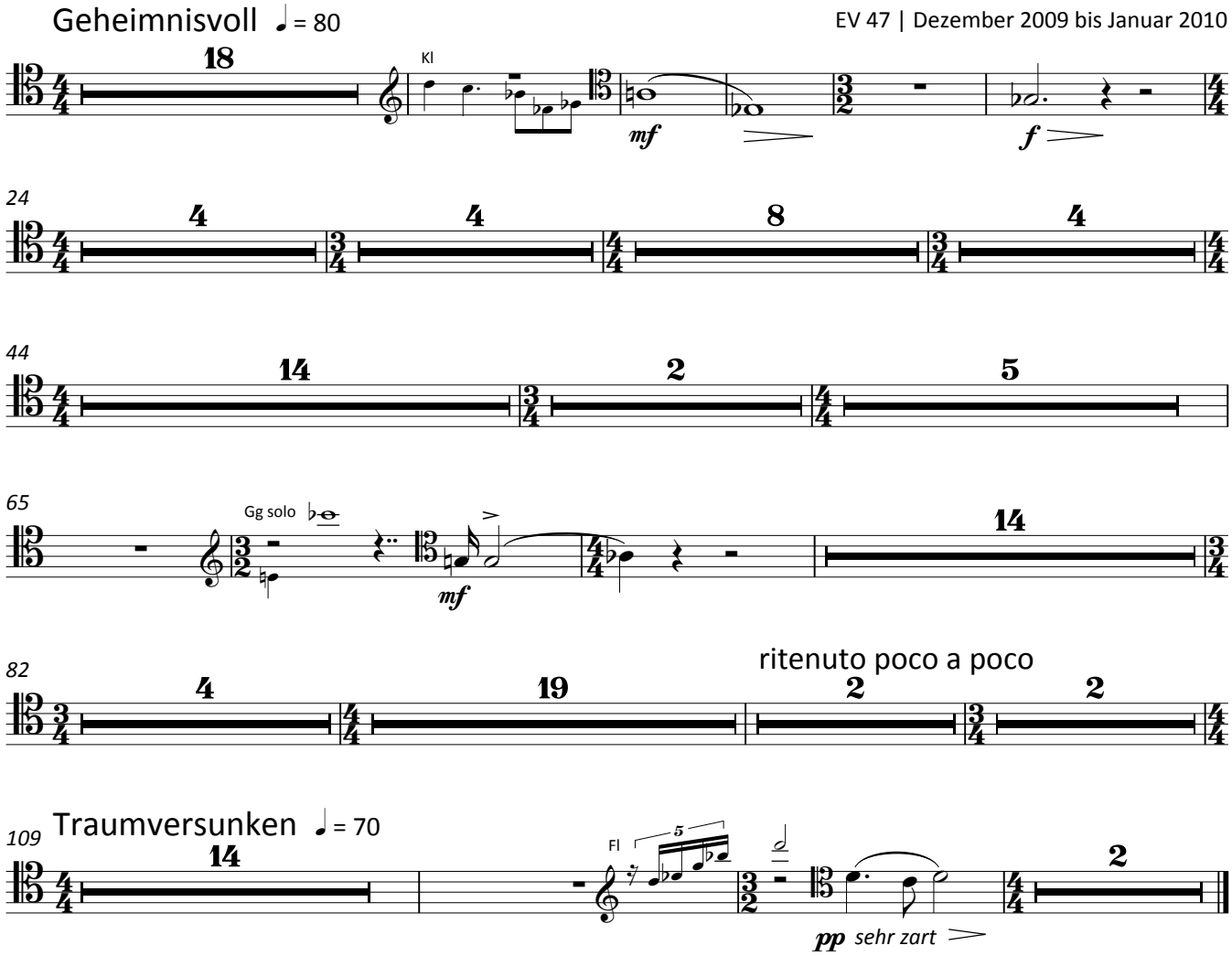
EV 47 | Dezember 2009 bis Januar 2010