

CORAL BWV 133 - J.S.BACH

VERSION ALEMANA

**TITULO : Ich freue mich in dir
(O stilles Gotteslamm)**

SUBTITULO : Wohlan , so will ich mich

TEXTO :

Wohlan , so will ich mich
an dich , o Jesu , halten ,
und sollte gleich die Welt in tausend Stücken spalten .
O Jesu , dir , nur dir , dir leb ich ganz allein ;
auf dich , allein auf dich ,
mein Jesu , schlaf ich ein .

VERSION ESPAÑOLA

**TITULO : Me alegro en Tí
(¡ Oh , pacífico cordero de Dios)**

SUBTITULO : Así pues , deseo

TEXTO :

Así , pues , deseo
ponerme de Tu lado , ¡ Oh , Jesús !
el mundo debiera volar en mil pedazos ,
¡ Oh , Jesús ! Es por Tí y solo por Ti , por quien vivo ;
es fiándome de Tí y sólo de Tí
¡ Jesús mío ! como me duermo .

ICH FREUE MICH IN DIR (BWV 133)
ME ALEGRO EN TI (BWV 133)

En la Cantata coral para el tercer día de Navidad de 1724 , Bach se muestra relativamente parco en lo referente a la utilización de coro; ésto puede deberse a los enormes esfuerzos exigidos a los coralistas de Santo Tomás (Leipzig) , durante el período de Navidad y Adviento (los coros escolares recorrían las calles cantando para ganar algún dinero) ; pero los solistas y la instrumentación ofrecen una rica compensación a este manejo del coro . El gran coro de introducción envuelve , en forma de prelude de coral , los versículos tan simples del coral en la escritura orquestal ; la línea conductora está dada por el motivo imitado de las palabras: "Ach , wie ein süßer Ton" (" ¡ Oh ! , qué dulces acentos ") y trabajado en contrapunto , único pasaje por el momento en donde la escritura coral se enriquece con el contrapunto . Los dos oboes d'amore siguen la parte del segundo violín y de la viola , aunque el primer violín cumple prácticamente la función de solista . En el aria para contralto "Getrost ! es faßt ein heilger Leib" (" ¡ Confiemos ! un cuerpo sagrado ") , los dos oboes d'amore son un símbolo del hombre que ha alcanzado la salvación ; prolongan la pulsación del coro de introducción .

Como en la Cantata BWV 132 , Nº 2 y Nº 3 , el motivo inicial "Getrost" ("Confiados") debe ser comprendido como una figura retórica y la expresión "wie wohl ist mir geschehen" (" para mi mayor dicha") , comentario sobre la experiencia vivida , por lo tanto fuera de relato , se pone también retirado con relación al discurso musical por la indicación piano . Después de un recitativo "secco" (Nº 3) , la melodía del aria de la soprano con cuerdas , se desarrolla a partir del "cantus firmus" del coro y de su acompañamiento orquestal .

La parte del violín "solo" corresponde al texto : "Wie lieblich klingt es in den Ohren" (" Qué dulces son a mis oídos") y su papel es análogo al que tenía en el coro de introducción ; el carácter "dulce al oído" de este trozo es , de hecho , muy análogo al dulce sonido ("süßer Ton") del comienzo . El pasaje "Dies Wort" ("estas palabras") , corresponde al "Getrost !" del aria para contralto . Las estrofas 1 y 4 se han conservado en el texto de la Cantata , mientras que las estrofas 2 y 3 se han transformado en arias y recitativos , pero algunos elementos aislados han permanecido tal cual , como las partes rimadas del recitativo que precede al coral final .

DIRECCION CORAL BWV 133 J.S.BACH Ich freue mich in dir

1 2 3

S
C
T
B

E Por tan to que rges tar iOh,
E El nun doha de sal tar en
A Wohl an so will ich tar an
A und soll te gleich die Welt in

DIRECCION CORAL BWV 133 J.S.BACH Ich freue mich in dir

4 5 6

S
C
T
B

E Je- sús! de Tu la- do Je- sús só- lo por
E mil tro- zos trun- ca- do Je- sús só- lo por
A dich o Je- su hal- ten 0 Je- su dir nur
A tau- send Stük- ke spal- ten 0 Je- su dir nur

DIRECCION CORAL BWV 133 J.S.BACH Ich freue mich in dir

E- Tí Yo vi- voen ple- ni- tud Por
A- dir dir leb ich ganz al- lein auf

||

DIRECCION CORAL BWV 133 J.S.BACH Ich freue mich in dir

E- Tí só- lo por Tí duer- noen be- a- ti-
A- dich al- lein auf dich o Je- su schlaf ich

||

DIRECCION CORAL BWV 133 J.S.BACH Ich freue mich an dir

13

S

C

T

B

E- tud
A- ein !

SOPRANOS CORAL BWV 133 J.S.BACH Ich freue mich in dir

1 2 3

E- Por tan- to que- roes- tar iOh,
 A- El mun- doha de sal- tar En
 A- Wohl an so will ich mich an
 und soll- te gleich die Welt in

4 5 6

E- Je- sús! de Tu la- do Je- sús só- lo por
 A- mil tro- zos trun- ca- do Je- sús só- lo por
 A- tau- send Stük- ke spal- ten 0 Je- su dir nur

SOPRANOS CORAL BWV 133 J.S.BACH Ich freue mich in dir

7 8 9

E- Tí Yo vi- voen ple- ni- tud Por
 A- dir dir leb ich ganz al- lein auf

10 11 12

E- Tí só- lo por Tí duer- moen be- a- ti-
 A- dich al- lein auf dich o Je- su schlaf ich

13

E- tud
 A- ein

CONTRALTOS CORAL BWV 133 J.S.BACH Ich freue mich in dir

1 2 3

E- Por tan- to que- roes- tar Oh,
 E- El mun- do ha de saí- tar En
 A- Wohl an so will ich nich an
 A- und soll- te gleich die Welt in

4 5 6

E- Je- sús! de Tu la- do Je- sús só- lo por
 E- mil tro- zos trun- ca- do Je- sús só- lo por
 A- dich o Je- su hal- ten O Je- su dir nur
 A- tau- send Stük- ke spal- ten

CONTRALTOS CORAL BWV 133 J.S.BACH Ich freue mich in dir

7 8 9

E- Tí Yo vi- uen ple- ni- tud Por
 A- dir dir leb ich ganz al- lein auf

10 11 12

E- Tí só- lo por Tí duer- men be- a- ti-
 A- dich al- lein auf dich o Je- su schlaf ich

13

E- tud
 A- ein

TENORES CORAL BWV 133 J.S.BACH Ich freue mich in dir

1 2 3

E- Por tan- to que- roes- tar ich,
 E- El mun- doha de sal- tar En
 A- Wohl an so will ich mich an
 A- und soll- te gleich die Welt in

4 5 6

E- Je- sú! de Tu la- do Je- sú! só- lo por
 E- mil tro- zos trun- ca- do Je- sú! só- lo por
 A- dich o Je- su hal- ten o Je- su dir nur
 A- tau- send Stük- ke spal- ten

TENORES CORAL BWV 133 J.S.BACH Ich freue mich in dir

7 8 9

E- Tí Yo vi- ven ple- ni- tud Por
 A- dir dir leb ich ganz al- lein auf

10 11 12

E- Tí só- lo por Tí duer- men be- a- ti-
 A- dich al- lein auf dich o Je- su schlaf ich

13

E- tud
 A- ein

BAJOS CORAL BWV 133 J.S.BACH Ich freue mich in dir

E- Por tan- to que- roes- tar iOh,
 E- El mun- doha de sal- tar en
 A- Wohl an so will ich mich an
 A- und soll- te gleich die Welt in

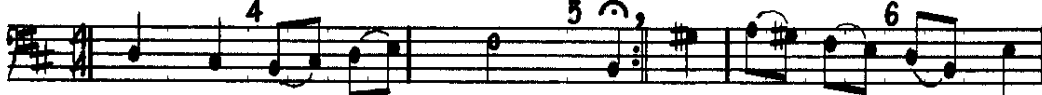

E- Je- sús! de Tu la- do Je- sús so- lo por
 E- mil tro- zos trun- ca- do Je- sús so- lo por
 A- dich o Je- su hal- ten O Je- su dir nur
 A- tau- send Stük- ke spal- ten

BAJOS CORAL BWV 133 J.S.BACH Ich freue mich in dir

E- Tí Yo vi- uoen ple- ni- tud Por
 A- dir dir leb ich ganz al- lein auf

E- Tí só- lo por Tí duer- moen be- a- ti-
 A- dich al- lein auf dich o Je- su schlaf ich

E- tud
 A- ein!

CORAL BWV 135 - J.S.BACH

VERSION ALEMANA

TITULO : Ach Herr , mich Armen Sünder

SUBTITULO : Ehr sei ins Himmels Throne

TEXTO :

Ehr sei ins Himmels Throne
mit hohem Ruhm und Preis
dem Vater und dem Sohne
und auch zu gleicher Weis
dem heiligen Geist mit Ehren
in alle Ewigkeit ,
der woll uns alln bescheren
die ewge Seligkeit .

VERSION ESPAÑOLA

TITULO : ¡ Oh , Dios ! al pobre pecador que soy

SUBTITULO : Gloria sea dada hasta

TEXTO :

Gloria sea dada hasta el Trono del Cielo
con los más altos honores y alabanzas
al Padre y al Hijo
e igualmente
al Espíritu Santo
por los siglos de los siglos .
Que se digne concedernos a todos nosotros
la felicidad eterna .

**ACH HERR , MICH ARMEN SÜNDER (BWV 135)
¡ OH , DIOS ! NO CASTIGUES EN TU FUROR (BWV 135)**

Esta Cantata “sobre coral” fué creado el 25 de Junio de 1724 para el 3º Domingo después de la Trinidad . Se ignora el nombre del autor del texto de la Cantata , que ha retomado del himno de base las estrofas 1ª y 6ª . El coro de introducción , una vez más moldeado al modo de los grandes preludios de coral o de fantasías sobre coral , tiene el “cantus firmus” en el bajo , de donde procede un efecto sonoro particularmente “pesante” y lento , al cual se añaden unos pasajes cromáticos muy apropiados (“meine Sünd” - “mis pecados”); la atmósfera se aclara por las figuras de carácter opuesto (“ewig leben” - “vivir eternamente”) .

El recitativo que viene a continuación , con unas figuras simbólicas sobre las palabras “schnellen” (“rápidos”) y “von Wangen abwärts rollen” (“fluyen de mis mejillas”) , culmina en un silencio fabuloso , en medio de la palabra “Schrecken” (“espanto”) . El aria de súplica que le sigue (“Trost mir” - “Confórtame” , en do mayor) , con dos oboes que simbolizan al hombre en relación con lo divino , sorprende por los numerosos intervalos de séptima y de tritono en la parte del tenor (“Tod” - “muerte”) , literalmente desechadas en la segunda parte por las consonancias . Después de un sobrio recitativo “secco” , el primer violín conduce con pasión , con unas amplias figuras sobre las palabras esenciales , pero sin función concertante , el aria para bajo :”Weicht , all ihr Übeltäter” - “Alejáos obradores de la iniquidad” . Un coral simple , pero muy animado en las voces intermedias , concluye esta obra magnífica .

DIRECCION CORAL BWV 135 J.S.BACH Herzlich tut mich verlangen

B									
E		Glo	ri	fi	que	mos	siem	pre	Con
E		Al	Pa	dre	con	el	Hi	Jo	Val
A		Ehr	sei	ins	Him	nels	Thro	ne	Mit
A		den	Va	ter	und	dem	Soh	ne	und

DIRECCION CORAL BWV 135 J.S.BACH Herzlich tut mich verlangen

E	el	nás	al	to	no				
E	San	ti	fi	ca	do	E	ter	no	se
A	ho	hem	Ruh	und	Preis	dem	heil	gen	Geist
A	auch	zu	glei	cher	Weis				zu

DIRECCION CORAL BWV 135 J.S.BACH Herzlich tut mich verlangen

7 8 9

S
C
T
B

E- can- to y díg- ne- se- tor- gar A-
A- Eh- ren in al- le E- wig- keit der

DIRECCION CORAL BWV 135 J.S.BACH Herzlich tut mich verlangen

10 11 12

S
C
T
B

l- qual fe- li- ci-
die ew- ge Se- lig-
l- qual fe- li-
die ew- ge Se-
E- los que le can- ta- nos l- qual fe-
A- woll uns alln be- sche- ren die ew- ge

DIRECCION CORAL BWV 135 J.S.BACH Herzlich tut mich verlangen

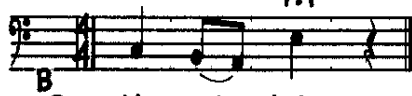
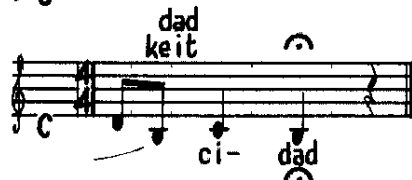
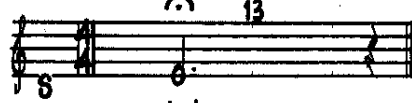

E- li- ci- dad
A- Se- lig- keit

||

SOPRANOS CORAL BWV 135 J.S.BACH Herzlich tut mich verlangen

1 2 3

E- Glo- ri- fi- que- mos sien- pre Con
 E- Al Pa- dre con el Hi- Jo Val
 A- Ehr sei ins Him- nels Thro- ne mit
 A- den Va- ter und dem Soh- ne und

4 5 6

E- el más al- toho- nor
 E- San- ti- fi- ca- dor E- ter- no se- ñal
 A- ho- hem Ruhm und Preis dem heil- gen Geist zu
 A- auch zu glei- cher Weis dem heil- gen Geist zu

SOPRANOS CORAL BWV 135 J.S.BACH Herzlich tut mich verlangen

7 8 9

E- can- to Y díg- ne- seo- tor- gar A
 A- Eh- ren in al- le e- wig- keit der

10 11 12

E- los que le can- ta- nos I- qual fe- li- ci-
 A- woll uns alin be- sche- ren die ew- ge Se- lig-

13

E- dad
 A- keit

CONTRALTOS CORAL BWV 135 J.S.BACH Herzlich tut mich verlangen

1 2 3

E- E- Glo- ri- fi- que- mos si- em- pre Con
 A- Al Pa- dre con el Hi- Jo Val
 A- Ehr- sei ins Him- nels Thro- ne Mit
 dem Va- ter und dem Soh- ne und

4 5 6

E- el más al- toho- nor
 A- San- ti- fi- ca- dor E- ter- no se- a- gl
 A- ho- hem Ruhm und Preis dem heil- gen Gei- st zu
 auch zu glei- cher Weis

CONTRALTOS CORAL BWV 135 J.S.BACH Herzlich tut mich verlangen

7 8 9

E- can- to y díg- ne- se- tor- gar A
 A- Eh- ren in al- le E- wig- keit der

10 11 12

E- los que le can- ta- mos I- qual fe- li-
 A- woll uns al- in be- sche- ren die ew- ge Se-
 13
 E- ci- dad
 A- lig- keit

TENORES CORAL BWV 135 J.S.BACH Herzlich tut mich verlangen

1 2 3

E- Glo- ri- fi- que- mos- siem- pre Con
 E- Al Pa- dre con el Hi- jo Val
 A- Ehr sei ins Him- nels Thro- ne mit
 A- dem Va- ter und dem Soh- ne und

4 5 6

E- el más al- toho- nor E- ter- no se- ael
 E- San- ti- fi- ca- dor E- ter- no se- ael
 A- ho- hem Ruhm und Preis dem heil- gen Gei- st zu
 A- auch zu glei- cher Weis dem heil- gen Gei- st zu

TENORES CORAL BWV 135 J.S.BACH Herzlich tut mich verlangen

7 8 9

E- can- to y díg- ne- seo- tor- gar A
 A- Eh- ren in al- le E- wig- keit der

10 11 12

E- los que le can- ta- mos I- gual fe- li-
 A- voll uns alln- be- sche- ren die ew- ge Se-
 13

E- ci- dad
 A- lig- keit

BAJOS CORAL BWV 135 J.S.BACH Herzlich tut mich verlangen

E- Glo ri fi que nos siem pre Con
 A- Al Pa dre con el Hi Jo Val
 A- Ehr sei ins Hin nels Thro ne mit
 den Va ter und dem Soh ne und

E- el más al toho nor
 A- San ti fi cá dor E ter no se ael
 A- auch zu glei cher Preis Weis dem heil gen Geist zu

BAJOS CORAL BWV 135 J.S.BACH Herzlich tut mich verlangen

E- can to y díg ne seo tor gar A
 A- Eh ren in al le E wig keit der

E- los que le can ta nos I gual fe
 A- woll uns alln be sche ren die ew ge

E- li ci dad
 A- Se lig keit

CORAL BWV 136 - J.S.BACH

VERSION ALEMANA

TITULO : Auf meinen lieben Gott

SUBTITULO : Dein Blut , der edle Saft

TEXTO :

Dein Blut , der edle Saft ,
hat solche Stärk und Kraft ,
daß auch ein Tröpflein kleine
die ganze Welt kann reine ,
ja gar aus Teufels Rachen
frei , los und ledig machen .

VERSION ESPAÑOLA

TITULO : A mi amado Dios

SUBTITULO : Tu Sangre , noble savia

TEXTO :

Tu Sangre , noble savia ,
tiene tanta fuerza y poder
que una sola gotita
puede purificar el mundo entero ,
incluso liberarnos , librnos , emanciparnos
del diablo y del infierno .

ERFORSCHTE MICH , GOTT , UND ERFAHRE MEIN HERZ
SONDEAME , SEÑOR , Y CONOCE MI CORAZON
(BWV 136)

Pertenece al primer ciclo anual de Cantatas , compuesto en Leipzig y fue creada el 8º Domingo después de la Trinidad (18 de Julio de 1723) . La historia de la obra incluye , sin embargo , indicios de una reutilización de composiciones anteriores , no llegadas hasta nosotros . Se ignora también el nombre del autor del texto , que sigue estrictamente el evangelio del día (lo que excluye la hipótesis de una parodia de obra profana) . El texto aparece inmediatamente “ in extenso” en la fuga , muy desarrollada , del coro de introducción , lo que no deja mucho margen a la transposición musical del texto .

Después de la puesta en guardia contra los falsos profetas y el deseo de poseer la verdadera fe , el primer recitativo establece , con las palabras :”Ach , daß der Fluch , so dort die Erde schlägt” (“¡Ay! la maldición que golpea a la Tierra”) , una relación entre el pecado original , cometido en el Paraíso (Gn. 3 , 17-18) y el evangelio dominical . Se tendrá ahora , en las dos parejas recitativo - aria , la oposición entre la caída de Adán y la venida redentora de Jesús . El aria para contralto (Nº 3) remite al Juicio final , que hace temblar la hipocresía (idea central de la descripción musical presente) ; la inserción de los “tempos” presto , cuyo estudio de fuentes prueba que no son anteriores a 1723 , hace todavía más intensa la descripción de la aniquilación de la hipocresía . El recitativo siguiente (Nº 4) , lleva al pasaje del Nuevo Testamento , simbolizado por la puesta en relieve figurativo de la expresión “Gerechtigkeit und Stärke” (“justicia de Jesús y fuerza”) . El aria (dúo Nº 5) incluye un comentario , subrayando de momento la expresión :”der Sünden Flecken” (“las manchas del pecado”) y “Adams fall” (“caída de Adán”) en las figuras simbólicas de los violines,de las voces y del continuo , pero dando más peso a la expresión “der grosse Strom voll Blut” (“la Sangre de Jesús que nos lava del pecado”) . El coral de conclusión refuerza esta idea .

DIRECCION CORAL BWV 136 J.S.BACH Auf meinen Lieben Gott

DIRECCION CORAL BWV 136 J.S.BACH Auf meinen Lieben Gott

E- Tu San- gre no- ble sa- via Tie-
A- Dein Blut der ed- le Saft hat

DIRECCION CORAL BWV 136 J.S.BACH Auf meinen Lieben Gott

DIRECCION CORAL BWV 136 J.S.BACH Auf meinen Lieben Gott

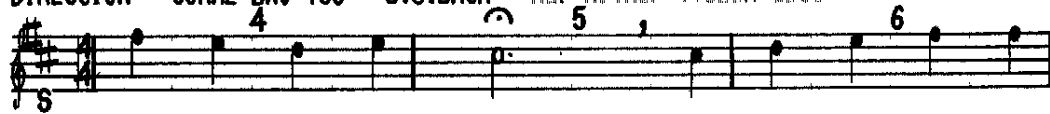

E- ne tal po- tes- tad Kraft Que u- na só- la
A- sol- che Stärk und Kraft daß auch ein Tröp- flein

DIRECCION CORAL BWV 136 J.S.BACH

DIRECCION CORAL BWV 136 J.S.BACH Auf meinen Lieben Gott

E- go- ta nos pue- dea- cri- so- la- ar Del
 A- klei- ne die gan- ze Welt kann rei- ne Ja

DIRECCION CORAL BWV 136 J.S.BACH 11

DIRECCION CORAL BWV 136 J.S.BACH Auf meinen Lieben Gott

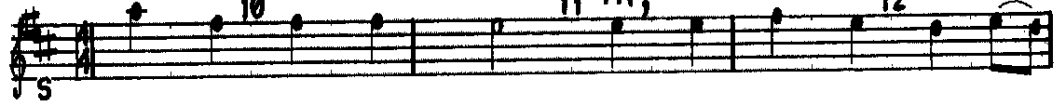

E- dia- bloy del in- fier- no Nos pue- dee- man- ci-
A- gar auß Teu- fels Ra- chen frei los und le- dig

VIOLIN CORAL BWV 196 J.S.BACH Auf meinen lieben Gott

1 2 3

4 5 6

7 8 9

10 11 12

13

SOPRANOS CORAL BWV 136 J.S.BACH Auf meinen Lieben Gott

E- Tu San- gre no- ble sa- via Tie-
 A- Dein Blut der ed- le Saft hat

E- ne tal po- tes- tad Que u- na só- la
 A- sol- che Stärk und Kraft daß auch ein Trop- fein

E- go- ta nos pue- dea- cri- so- la- ar Del
 A- klei- ne die gan- ze Welt kann rei- ne Ja

SOPRANOS CORAL BWV 136 J.S.BACH Auf meinen Lieben Gott

E- dia- bloy del in- fier- no Nos pue- dee- man- ci-
 A- gar aus Teu- fels Ra- chen frei los und le- dig

E- pa- ar
 A- ma- chen

CONTRALTOS CORAL BWV 136 J.S.BACH Auf meinen Lieben Gott

1 2 3

E- Tu San- gre no- ble sa- via Tie-
A- Dein Blut der ed- le Saft hat

4 5 6

E- ne tal po- tes- tad Kraft Que u- na só- la
A- sol- che Stärk und Kraft daß auch ein Tröp- flein

7 8 9

E- go- ta nos pue- dea- cri- so- la- ar Del
A- klei- ne die gan- ze Welt kann rei- ne ja

CONTRALTOS CORAL BWV 136 J.S.BACH Auf meinen Lieben Gott

10 11 12

E- dia- bloy del in- fier- no Nos pue- dee- man- ci-
A- gar aus Teu- fels Ra- chen frei los und le- dig

13

E- pa- ar
A- Ma- chen

TENORES CORAL BWV 136 J.S.BACH Auf meinen Lieben Gott

E- Tu San- gre no- ble sa- via Tie-
 A- Dein Blut der ed- le Saft hat

E- ne tal po- tes- tad Que u- na só- la
 A- sol- che Stärk und Kraft daß auch ein Trop- flein

E- go- ta nos pue- dea- cri- so- la- ar Del
 A- klei- ne die gan- ze Welt kann rei- ne Ja

TENORES CORAL BWV 136 J.S.BACH Auf meinen Lieben Gott

E- dia- bloy del in- fier- no Nos pue- dee- nan- ci-
 A- gar aus Teu- fels Ra- chen frei los und le- dig

E- pa- ar
 A- ma- chen

BAJOS CORAL BWV 136 J.S.BACH Auf meinen Lieben Gott

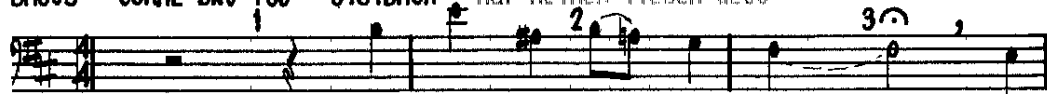

E- Tu San- gre no- ble sa- via Tie-
 A- Dein Blut der ed- le Saft hat

E- ne tal po- tes- tad Que u- na só- la
 A- sol- che Stärk und Kraft daß auch ein Tröp- flein

E- go- ta nos pue- dea- cri- so- la- ar Del
 A- klei- ne die gan- ze Welt kann rei- ne Ja

BAJOS CORAL BWV 136 J.S.BACH Auf meinen Lieben Gott

E- dia- bloy del in- fier- no Nos pue- dea- Man- ci-
 A- gar aus Teu- fels Ra- chen frei los und le- dig

E- pa- ar
 A- Ma- chen

CORAL BWV 137 - J.S.BACH

VERSION ALEMANA

TITULO : Lobe den Herren , den Mächtigen König der Ehren

SUBTITULO : Lobe den Herren

TEXTO :

Lobe den Herren , was in mir ist , lobe den Namen !
alles , was Odem hat , lobe mit Abrahams Samen !
Er ist dein Licht ;
Seele , vergiß es ja nicht ;
lobende schließe mit . Amen !

VERSION ESPAÑOLA

TITULO : ¡ Alaba al Señor , el poderoso rey de la Gloria !

SUBTITULO : Alaba al Señor

TEXTO :

¡ Alaba al Señor , que todo mi ser alabe Su nombre !
¡ Que todo lo que respira , lo alabe con la descendencia
de Abraham !
El es Tu luz ,
alma mía, no lo olvides jamás ;
tú que le alabas , concluye tu alabanza con un ¡ Amen !

LOBE DEN HERREN , DEN MÄCHTIGEN KÖNIG DER EHREN
ALABA AL SEÑOR , EL PODEROSO REY DE LA GLORIA

Aunque esta Cantata “sobre coral” no pertenece al ciclo de 1724, fué compuesta para el 17 de Agosto de 1725 , 12º Domingo después de la Trinidad .

Bach renuncia aquí al madrigal para las arias y recitativos y escoge la forma arcaica , consistente en conservar todas las estrofas de un himno . La Cantata se aproxima más a las obras de Buxtehude que las Cantatas de Bach del año precedente , pero hay una evolución sustancial en la escritura musical . En el coro de introducción , un motete con los versículos separados por los interludios se integra en una composición orquestal , que se enriquece por el simbolismo de los timbales y de las trompetas .

Esta particularidad suscita la hipótesis , no sustentada en pruebas , de que se trata de una Cantata para la renovación del consejo municipal . En el aria para contralto (N° 2) , el “cantus firmus” está coloreado por la parte vocal y parafraseado por el violín “solo” En el simbolismo instrumental de Bach , el violín significa la mirada que el hombre eleva hacia Dios (cf. el aria “Erbarme dich” en la Pasión según San Mateo) ; a las alabanzas sucede la humildad . El N° 4 , con el “cantus firmus” en la trompeta y la escritura figurada confiada al tenor (con elementos del “cantus firmus”) es casi un concierto de coral , con la significación simbólica (“der Allmächtige” - “el Todopoderoso”) de la trompeta . Dado que Bach utiliza corrientemente los símbolos , no hay que dudar en ver en el dúo (N° 3) , un diálogo del hombre con su alma ; se escucha muy bien el “cantus firmus” al comienzo de los versículos . Un trio de trompetas hace del coro final un ejercicio de polifonía a siete voces . Cada estrofa ha utilizado diferentemente las posibilidades ofrecidas por la armonización del coral , lo que hace de esta Cantata un modelo de todos los estilos de escritura para coral .

DIRECCION CORAL BWU 137 J.S.BACH Lobe den Herren,

Tr. I 14 15 16 17

Tr. II

Tr. III

Timpani

DIRECCION CORAL BWU 137 J.S.BACH Lobe den Herren, den nächtigen König

S 14 15 16 17

C

T

B

E- A- la- ba al Se- ñor to- do ni ser can- te Su
 E- Los hi- jos de A- bra- ham lea- la- ben co- moun so- lo
 A- Lo- be den Her- ren was in mir ist lo- be den
 A- Al- les was O- den hat lo- be mit A- bra- hams

DIRECCION CORAL BWV 137 J.S.BACH Lobe den Herren, den mächtigen König

Tr. I 18 19 20 21

Tr. II

Tr. III

Timpani

DIRECCION CORAL BWV 137 J.S.BACH Lobe den Herren, den mächtigen König

18 19 20 21

S

C

T

B

Al- ma noel-

E	Nom-	bre	El	es	Tu	luz	Al-	ma	noel-
A	nom-	bre	men	Er	ist	dein	See-	le	ver-
A	Na-	men	men	Er	ist	dein	See-	le	ver-
A	Sa-	men	men	Er	ist	dein	See-	le	ver-

DIRECCION CORAL BWU 197 | J.S. BACH | Lobe den Herren, den mächtigen König

Tr. I 22 23 24 25

Tr. II

Tr. III

Timpani

DIRECCION CORAL BWU 197 | J.S. BACH | Lobe den Herren, den mächtigen König

S 22 23 24 25

vi- des ja-

vi- des ja-

B

E- vi- des ja- más Y con- clu- ye con un
 A- giß es ja nicht Lo- ben- de schlie- ße mit

DIRECCION CORAL BWV 137

J.S.BACH Lobe den Herren, den mächtigen König

Tr. I 26

Tr. II

Tr. III

Timpani

DIRECCION CORAL BWV 137

J.S.BACH Lobe den Herren, den mächtigen König

26

S

C

T

B

E- A- men
A- A- men

TROMPETA I CORAL BWV 197 J.S. BACH Lobe den Herren, den

14 15 16 17

18 19 20 21 tr

22 23 24 25

26

TROMPETA II CORAL BWV 197 J.S. BACH Lobe den Herren, den mächtigen König

14 15 16 17

18 19 20 21

22 23 24 25

26

TROMPETA III CORAL BWV 137 J.S. BACH Lobe den Herren, den mächtigen König

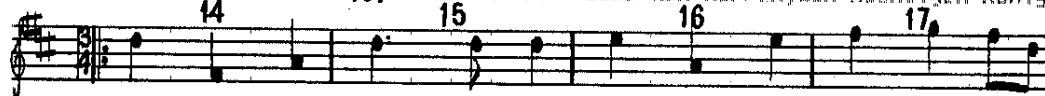

TIMPANI CORAL BWV 137 J.S.BACH Lobe den Herren, den mächtigen König

SOPRANOS CORAL BWV 137 J.S. BACH Lobe den Herren, den mächtigen König

E- A- la- ba al Se- ñor to- do ni ser can- te Su
 E- Los hi- jos de- bra- ham lea- la- ben co- moun so- lo
 A- Lo- be den Her- ren was in mir ist lo- be den
 A- Al- les was O- den hat lo- be mit A- bra- hams

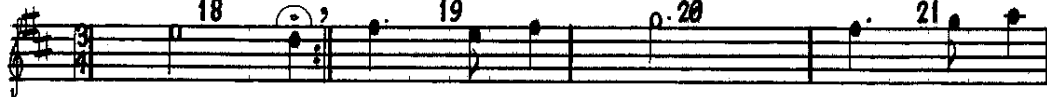

E- Nom- bre El es Tu luz Al- ma noel-
 E- hon- bre men Sa- men Er ist dein Licht See- le ver-
 A- Na- men Er ist dein Licht See- le ver-
 A- Sa- men Er ist dein Licht See- le ver-

SOPRANOS CORAL BWV 137 J.S. BACH Lobe den Herren, den mächtigen König

E- vi- des ja- más y con- clu- ye con un
 A- giß es Ja nicht Lo- ben- de schlie- ße mit

E- A- nen
 A- A- nen

CONTRALTOS CORAL BWV 137 J.S.BACH Lobe den Herren, den mächtigen

E- A- la- ba al Se- ñor to- do ni ser can- te Su
 E- Los hi- jos de A- bra- ham Lea- la- ben co- moun so- lo
 A- Lo- be den Her- ren was in mir ist lo- be den
 A- Al- les was O- dem hat lo- be mit A- bra- hans

E- Non- bre El es Tu luz Al- ma noi-
 E- hom- bre men Er ist dein Licht See- le ver-
 A- Na- men Er ist dein Licht See- le ver-
 A- Sa- men Er ist dein Licht See- le ver-

CONTRALTOS CORAL BWV 137 J.S.BACH Lobe den Herren, den mächtigen

E- vi- des ja- más Y con- clu- ye con un
 A- gib es ja nicht Lo- ben- de schlie- ße mit

E- A- men
 A- A- men

TENORES CORAL BWV 137 J.S.BACH Lobe den Herren, den mächtigen König

E- A- la- ba al Se- ñor to- do mi ser can- te Su
 E- Los hi- jos de A- bra- ham leg- la- ben co- mun so- lo-
 A- Lo- be den Her- ren was in mir ist lo- be den
 A- Al- les was O- den hat lo- be mit A- bra- hams

E- Nom- bre El es Tu luz Al- na noel-
 E- hom- bre men Er ist dein Licht See- le ver-
 A- Na- men Er ist dein Licht See- le ver-
 A- Sa- men Er ist dein Licht See- le ver-

TENORES CORAL BWV 137 J.S.BACH Lobe den Herren, den mächtigen König

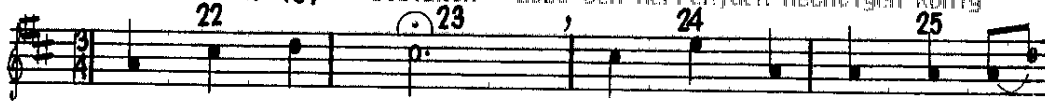

E- vi- des ja- nús y con- clu- ye con un
 A- gib es Ja nicht Lo- ben- de schlie- ße mit

E- A- men
 A- A- men

BAJOS CORAL BWV 137 J.S. BACH Lobe den Herren, den mächtigen König

E- A- la- ba al Se- ñor to- do mi ser can- te Su
 E- Los hi- jos de- bra- ham lea- la- ben co- moun so- lo
 A- Lo- be den Her- ren was in mir ist lo- be den
 A- Al- les was O- den hat lo- be mit A- bra- hams

E- Non- bre
 E- hon- bre El es Tu luz Al- ma nogl-
 A- Na- men Er ist dein Licht See- le ver-
 A- Sa- men

BAJOS CORAL BWV 137 J.S. BACH Lobe den Herren, den mächtigen König

E- vi- des ja- más Y con- clu- ye con un
 A- gib es Ja nicht Lo- ben- de schlie- ße mit

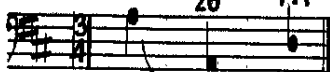

E- A- men
 A- A- men

CORAL BWV 139 - J.S.BACH

VERSION ALEMANA

TITULO : Machs mit mir , Gott , nach deiner Güt

SUBTITULO : Daher trotz der Höllen Heer !

TEXTO :

**Daher trotz der Höllen Heer !
Trotz auch des Todes Rachen !
Trotz aller Welt ! mich kann nicht mehr
ihr Pochen traurig machen !
Gott ist mein Schutz , mein Hilf und Rat ;
Wohl dem , der Gott zum Freunde hat .**

VERSION ESPAÑOLA

TITULO : Haz conmigo según Tu bondad

SUBTITULO : Es por eso que debemos desafiar ...

TEXTO :

**Es por eso que debemos desafiar al ejército infernal!
Desafiar también al terror de la muerte !
Desafiar al mundo entero ! Sus golpes
ya no pueden entristecerme !
Dios es mi refugio , mi socorro y mi consuelo ;
feliz aquél que tiene a Dios por amigo .**

WOHL DEM , DER SICH AUF SEINEN GOTT (BWV 139)
FELIZ QUIEN PUEDE REMITIRSE A DIOS (BWV 139)

Fué compuesta para el 12 de Noviembre de 1724 (23º Domingo después de la Trinidad) a partir del himno de Johann Christoph Rube (1692) , quien sigue la melodía “Machs mit mir , Gott , nach deiner Güte” (“Haz conmigo , Oh Dios , según Tu bondad”) .

En el espíritu de las “cantatas sobre coral” de este ciclo anual , el libretista anónimo ha conservado la primera y la última de las cinco estrofas del himno para los coros y ha reorganizado las otras tres estrofas para los números 2 , 4 y 5 . La unión con el evangelio dominical se establece en el recitativo para contralto (Nº 3) . En el coro de introducción , que inserta los versículos del coral en una gran composición orquestal , el material temático de la parte instrumental se deriva también del coral . Esta Cantata no ha llegado a nosotros mas que en partes separadas y , a veces , de forma incompleta

Para las arias “Gott ist mein Freund” (“Dios es mi amigo”) y “Das Unglück schlägt auf allen Seiten” (“desde todos los lados la desdicha me acosa”) , los musicólogos especialistas en Bach pueden atestiguar cada vez la presencia de dos instrumentos solistas . La primera aria es notable por su sección central en recitativo (“seid immer falsch”)(“bien podéis ser falsos y pérfidos , ¿qué me importa?”) , que contrasta con la apacible seguridad de los cristianos ; la rabia (“Toben”) de los enemigos muestra una vez más a Bach como el teólogo que interpreta el texto por medio de la simbología musical . Después de un breve recitativo sigue la segunda aria que sorprende por las figuras elevadas (batidos) de los instrumentos y la elocuente melodía del bajo ; haciendo sitio súbitamente (“plötzlich” , “vivace”) a la mano compasiva (“helfende Hand”) . Un coral muy simple concluye la Cantata .

DIRECCION CORAL BWV 139 J.S.BACH Machs mit mir, Gott, nach deiner Güte

E- Guer- raa! e- jér- ci- toin- fer- nal Val
 A- Los gol- pes del mun- do ba- nai No
 A- Da- he- ro- Trotz der Höl- len Heer! Trotz
 A- Trotz al- ler Welt! Mich kann nicht mehr! ihr

DIRECCION CORAL BWV 139 J.S.BACH Machs mit mir, Gott, nach deiner Güte

E- te- rror de la muer- te
 A- pue- den de- te- ner- me Pues Dios es mi con-
 A- auch des To- des Ra- chen!
 A- Po- chen trau- rig Ma- chen! Gott ist mein Schutz mein

DIRECCION CORAL BWV 139 J.S.BACH Machs mit mir, Gott, nach deiner Güte

E sue- lo Con Ei me sien- to fuer-
A- Hilf und Rat wohl den der Gott zum Freun- de te hat!

SOPRANOS CORAL BWV 139 J.S.BACH machs mit mir, Gott, nach deiner Güte

1 2 3

E-rror de la muer-te
 A-pue-den de-te-ner-me
 A-auch des To-des Ra-chen!
 A-Po-chen trau-rig Ma-chen!

4 5 6

E-rror de la muer-te
 A-pue-den de-te-ner-me
 A-auch des To-des Ra-chen!
 A-Po-chen trau-rig Ma-chen!

7 8 9

E-sue- und lo Con El me sien-to fuer-te
 A-Hilf und Rat wohl den der Gott zum Freun-de hat!

CONTRALTOS CORAL BWV 139 J.S.BACH Machs mit mir, Gott, nach deiner Güte

1 2 3

E- Guerraal e-jér-ci-to in-fer-nal Val
E- Los gol-pes del mun-do ba-nal No
A- Da-he-ro Trotz der Höl-len Heer! Trotz
A- Trotz al-ler Welt! mich kann nicht mehr! ihr

4 5 6

E- te-rror de la muer-te
E- pue-den de-ter-ner-me Pues Dios es ni con-
A- auch des To-des Ra-chen!
A- Po-chen trau-rig ma-chen! Gott ist mein Schutz mein

7 8 9

E- sue- und lo Con El me sien-to fuer-te
A- Hilf und Rat wohl dem der Gott zum Freun-de hat!

TENORES CORAL BWV 139 J.S.BACH Machs mit mir, Gott, nach deiner Güte

E- Guer- raaal e- jér- ci- toin- fer- nal Val
 E- Los gol- pes del mun- do ba- nal No
 A- Da- he- ro Trotz der Höl- len Heer! Trotz
 A- Trotz al- ler Welt! mich kann nicht mehr! ihr

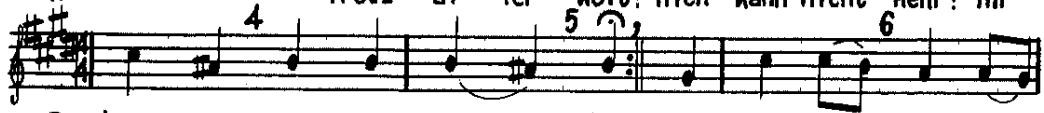

E- te- rror de la muer- te
 E- pue- den de- te- ner- me Pues Dios es mi con-
 A- auch des To- des Ra- chen!
 A- Po- chen trau- rig ma- chen! Gott ist mein Schutz mein

E- sue- und lo Con El me sien- to fuer- te
 A- Hilf und Rat wohl dem der Gott zum Freun- de hat!

BAJOS CORAL BWV 139 J.S.BACH Nachs mit mir, Gott, nach deiner güit

E- Que- rraal e- Jér- ci- tojn- fer- nal Val
 E- Los gól- pes del mun- do ba- nal No
 A- Da- he- ro Trotz der Höl- len Heer! Trotz
 A- Trotz al- ler Welt! nich kann nicht mehr! ihr

E- te- rror de ja muer- te
 E- pue- den de- te- ner- me Pues Dios es mi con-
 A- auch des To- des Ra- chen!
 A- Po- chen trau- rig na- chen! Gott ist mein Schutz mein

E- sue- lo Con El me sien- to fuer- te
 A- Hilf und Rat wohl den der Gott zum Freun- de hat!

CORAL BWV 140 - J.S.BACH

VERSION ALEMANA

TITULO : Wachet auf , ruft uns die Stimme

SUBTITULO : Gloria sei dir gesungen

TEXTO :

Gloria sei dir gesungen
mit Menschen und englischen Zungen ,
mit Harfen und Zimbeln schon .
Von zwölf Perlen sind die Pforten
an deiner Stadt ; wir sind Konsorten
der Engel hoch um deinen Thron .
Kein Aug hat je gespürt,
kein Ohr hat je gehört
solche Freude .
Des sind wir froh ,
Jo io ,
Ewig in dulci júbilo .

VERSION ESPAÑOLA

TITULO : ¡ Despertáos ! nos grita la voz

SUBTITULO : Que se cante Tu Gloria

TEXTO :

Que se cante Tu Gloria
por las voces de los hombres y de los ángeles ,
con los bellos acentos de las arpas y de los címbalos.
Las puertas de Tu ciudad están hechas
con doce perlas ; somos los consortes
de los ángeles que rodean Tu trono .
Ningún ojo ha visto jamás ,
ningún oído ha escuchado jamás
tanta alegría .
Nos regocijamos por ello
y cantamos por siempre
¡ Aleluya !

WACHET AUF , RUFT UNS DIE STIMME (BWV 140)
¡ DESPERTAOS ! NOS GRITA LA VOZ (BWV 140)

La cantata salida del himno de Philipp Nicolai , ha sido escrita para el 27º Domingo después de la Trinidad y que no figura en el año litúrgico más que si las Pascuas caen antes del 27 de Marzo , como fue el caso , en dos ocasiones en la época de Bach en Leipzig , el 25 de Noviembre de 1731 , domingo al cual estaba destinada la Cantata y una segunda vez en 1742 .

La longitud de las tres estrofas , la amplitud de la inspiración melódica , el amor de Jesús presentado como caso de “amor cortés” (el alma del creyente es la novia de Jesús) inspiraron a Bach una obra de una envergadura inusual , con tres partes corales (al comienzo , en medio y al final de la obra) correspondiendo a cada una de las estrofas del himno y entre las cuales se intercalan dos conjuntos recitativo - aria en donde el autor , que permanece anónimo , ha tenido acceso a numerosas citas de la Biblia , particularmente al Cantar de los Cantares . En el gran coro de introducción , con cuerdas y oboes , el texto y los interludios están estructurados versículo por versículo como un preludio de coral , formando un conjunto de siete partes que prefigura la propia división de la Cantata en siete . Los golpes producidos doce veces (en ritmos punteados) en los cuatro primeros compases y reproducidos en varias ocasiones , simbolizan quizá la campana de media noche . Las otras voces del coro y el tema instrumental están inspirados en la melodía del himno . Después del recitativo (Nº 2 : “Er kommt , der Bräutigam kommt” - “ ¡ Que viene ! ¡ Que viene el esposo !”) , el dúo (Nº 3) hace intervenir a Jesús como novio del alma , representada como una de las “vírgenes prudentes” . El brillo particular de este trozo es debido al acompañamiento del violín “piccolo” , ajustado una tercera por encima del violín . En el Nº 5 , un recitativo “accompagnato” , Jesús reaparece como el novio en el momento de acoger a su novia . Una armonización inusual prepara el segundo dúo , en el cual se funden el amor terrestre y el amor celeste . Estos dos dúos están entre los más bellos dúos de amor que se puede imaginar ; uno de ellos , de un fervor casi introvertido y , por lo tanto , de una ligereza casi danzante ; el otro (Nº 3) , lleno de un ardor lánguido y místico . Entre el gran coro de entrada y el coral final , titulado “himno nupcial” por Philipp Nicolai y acompañado de nuevo por el violín “piccolo” , el lugar intermedio está tomado por un concierto de coral en trío . Las cuerdas tocan al unísono la parte instrumental con el continuo , de modo que la estrofa de coral se inserta en ella versículo por versículo . El propio Bach ha transcrito este trío para órgano (BWV 465) y lo ha situado a la cabeza de los corales Schübier . La homogeneidad de la obra se atiene a su estructura de conjunto así como a los temas mayores , obtenidos todos de la melodía del himno .

DIRECCION CORAL BWV 140 J.S.BACH Machet auf, ruft uns die Stimme

1 2 3 4 5 6

Que Tu Glo-ria sea can- ta- da Con
Do- ce Per- las Tu- dor- no So-
Glo- ri- a sei dir ge- sun- gen Mit
A- Von zwölf Perlen sind die Pfor- ten an

DIRECCION CORAL BWV 140 J.S.BACH Machet auf, ruft uns die Stimme

7 8 9 10 11 12

E vo- ces de hom- bres y de án- ge- les Con
E- Mos con sor- tes de los án- ge- les De-
A- Men- schen und eng- li- chen Zun- gen mit
A- dei- ner Stadt wir sind Con- sor- ten der

DIRECCION CORAL BWV 140 J.S.BACH Machet auf, ruft uns die Stimme

13 14 15 16 17 18

E ar- pas y con cí- ta- ras
 E lan- te de Tu Tro- no Ja- más el
 A Har- pen und mit Zim- beln schon
 A En- gel hoch um dei- nen Thron Kein Aug hat

DIRECCION CORAL BWV 140 J.S.BACH Machet auf, ruft uns die Stimme

19 20 21 22 23 24

E o- jo vió Ni el o- í- dop- yó
 A Je ge- spürt kein Ohr hat je ge- hört

DIRECCION CORAL BWV 140 J.S.BACH Machet auf, ruft uns die Stimme

25 26 27 28 29 30

E- Tan- tag- le- grí- a A- le- gres hoy I-
A- sol- che Freu- de Des sind wir froh I-

DIRECCION CORAL BWV 140 J.S.BACH Machet auf, ruft uns die Stimme

31 32 33 34 35 36

E- o í- o Can- tad in dul- ci ju- bi- lo
A- o í- o e- wig

SOPRANOS CORAL BWV 140 J.S.BACH Wachet auf, ruft uns die Stimme

1 2 3 4 5 6

E- Que Tu Glo- ria sea can- ta- da Con
 E- Do- ce per- las son Ty- dor- no So-
 A- Glo- ri- a sei dir Ge- sun- gen mit
 A- Von zwölf Per- len sind die Pfor- ten an

7 8 9 10 11 12

E- vo- ces de hom- bres y de án- ge- les Con
 E- nos con- sor- tes de los án- ge- les De-
 A- Men- schen und eng- li- chen Zun- gen mit
 A- dei- ner Stadt wir sind Con- sor- ten der

13 14 15 16 17 18

E- ar- pas y con cí- ta- ras Ja- más el
 E- lan- te de Tu Tro- no schon
 A- Har- fen und mit Zim- beln schon
 A- En- gel hoch um dei- nen Thron Kein Aug hat

SOPRANOS CORAL BWV 140 J.S.BACH Wachet auf, ruft uns die Stimme

19 20 21 22 23 24

E- o- jo vió Ni el o- í- do- yó
 A- je ge- spürt kein Ohr hat Je ge- hort

25 26 27 28 29 30

E- Tan- ta- le- gri- a A- le- gres hoy I-
 A- sol- che Freu- de Des sind wir froh i-

31 32 33 34 35 36

E- o i- o Can- tad in dul- ci ju- bi- lo
 A- o i- o e- wig

CONTRALTOS CORAL BWV 140 J.S.BACH Wachet auf, ruft uns die Stimme

1 2 3 4 5 6

E- Que Tu Glo-ria sea can-ta-da Con
 E- Do-ce per-las son Tua dor-no So-
 A- Glo-ri-a sei dir Ge-sun-gen mit
 A- Von zwölf Per-len sind die Pfor-ten an

7 8 9 10 11 12

E- vo-ces de hon-bres y de án-ge-les Con
 E- mos con-sor-tes de los án-ge-les De-
 A- Men-schen und eng-li-chen Zun-gen mit
 A- dei-ner Stadt wir sind Con-sor-ten der

13 14 15 16 17 18

E- ar-pas y con cí-ta-ras
 E- lan-te de Tu Tro-no Ja-más el
 A- Har-fen und mit Zim-beln schon
 A- En-gel hoch um dei-nen Thron Kein Aug hat

CONTRALTOS CORAL BWV 140 J.S.BACH Wachet auf, ruft uns die Stimme

19 20 21 22 23 24

E- o je je vió spürt Ni el o-í-doo- yó
 A- je ge- spürt 20 kein Ohr hat je ge- hört

25 26 27 28 29 30

E- Tan-ta- le- gri- a A- le- gres hoy I-
 A- sol- che Freu- de 26 Des sind wir froh I-

31 32 33 34 35 36

E- o í- o Can- tad in dul- ci ju- bi- lo
 A- o í- o e- wig

TENORES CORAL BWV 140 J.S.BACH Machet auf, ruft uns die Stinne

1 2 3 4 5 6

E- Que Tu Glo- ria sea can- ta- da Con
 E- Do- ce per- las son Tua- dor- no So-
 A- Glo- ri- a sei dir ge- sun- gen mit
 A- Von zwölf Per- len sind die Pfor- ten an

7 8 9 10 11 12

E- vo- ces dehon- bres y de án- ge- les Con
 E- mos con- sor- tes de los án- ge- les De-
 A- Men- schen und eng- li- chen Zun- gen mit
 A- dei- ner Stadt wir sind Con- sor- ten der

13 14 15 16 17 18

E- ar- pas y con cí- ta- ras Ja- más el
 E- lan- te de Tu Tro- no schon
 A- Har- fen und mit Zim- beln schon
 A- En- gel hoch um dei- nen Thron Kein Aug hat

TENORES CORAL BWV 140 J.S.BACH Machet auf, ruft uns die Stinne

19 20 21 22 23 24

E- o- jo vió Ni el o- í- do- yó
 A- je ge- spürt kein Ohr hat je ge- hört

25 26 27 28 29 30

E- Tan- ta- le- grí- a A- le- gres hoy l-
 A- sol- che Freu- de Des- sind wir froh i-

31 32 33 34 35 36

E- o í- o Can- tad in dul- ci ju- bi- lo
 A- o í- o e- wig

BAJOS CORAL BWV 140 J.S.BACH Macht auf, ruff uns die Stimme

E- que Tu Gloria sea can- ta- da Con
 E- Do- ce per las son Tu- dor- no So-
 A- Glo- ri- a sei dir ge- sun- gen mit
 A- Von zwölf Perlen sind die Pfor- ten an

E- vo- ces de hom- bres y de án- ge- les Con
 E- nos con- sor- tes de los án- ge- les De-
 A- Men- schen und eng- li- chen Zun- gen mit
 A- dei- ner Stadt wir sind Con- sor- ten der

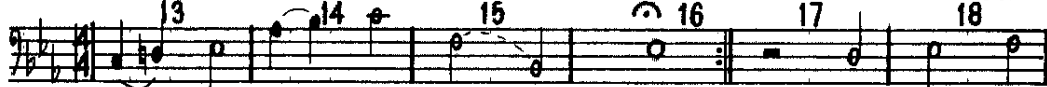

E- ar- pas y con cí- ta- ras Ja- más ei
 E- lan- te de Tu Tro- no no
 A- Har- fen und mit Zim- beln Schon
 A- En- gel hoch um dei- nen Thron Kein Aug hat

BAJOS CORAL BWV 140 J.S.BACH Macht auf, ruff uns die Stimme

E- o- jo vió Ni el o- í- do- yó
 A- Je ge- spürt kein Ohr hat je ge- hört

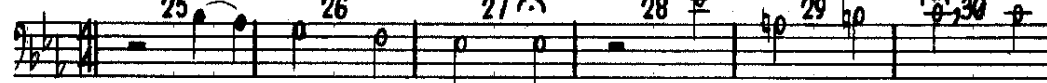

E- Tan- ta- le- grí- a A- le- gres hoy I-
 A- sol- che Freu- de Des sind wir froh I-

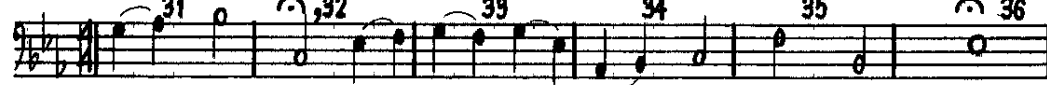

E- o í- o Can- tad in dul- ci ju- bi- lo
 A- o í- o e- wig

NOTA ACLARATORIA AL CORAL BWV 140 "APOCRIFO"

Para una mejor comprensión de la presente obra , el equipo de recopilación de los Corales de Bach desea hacer las siguientes precisiones :

- 1ª: - El acompañamiento instrumental de este Coral BWV 140 "Apócrifo" fué escrito por J.S.Bach para el punto 4 (aria para tenor con acompañamiento de cuerdas) de la Cantata BWV 140 , que recoge el versículo N° 2 de un himno de autor anónimo . Se hace notar que la partitura para tenor coincide con la de soprano del Coral final , punto 7 , que recoge el versículo 3 del citado himno (salvas las naturales diferencias , conferidas a éste último , por el hecho de estar escrito en valores largos . Por lo demás , ambas están armonizadas en Mi bemol mayor) .
- 2ª: - Respetando íntegramente el acompañamiento instrumental mencionado anteriormente , el equipo se ha enfrentado al reto de intentar adaptar a éste el Coral final (punto 7) , a fin de obtener un Coral a 4 voces mixtas con acompañamiento . Para conseguir este objetivo , se han tenido que introducir en el Coral final las siguientes alteraciones :
 - a).- La reedición del Coral final , punto 7 , en valores mitad (corcheas , negras y blancas) .
 - b).- Las interrupciones necesarias entre las estrofas del Coral final , para permitir intercalar los interludios orquestales , trasladados en su medida original .
 - c).- La modificación de notas en los Compases N° 55 y 58 , precisa para adaptarse a la súbita entonación en ~~mi~~ *Si* mayor , iniciada por el acompañamiento .

- 3ª: - De lo expuesto anteriormente , se deduce que los datos constitutivos de esta obra fueron escritos , por separado por J.S.Bach y situados en lugares distintos de la Cantata BWV 140 . Se entiende por ello , la necesidad de atribuir a J.S.Bach la autoría de este Coral BWV 140 “Apócrifo” .**
- 4ª: - El equipo , a la par que presenta sus excusas por este atrevimiento , espera que la obra sea del agrado de los oyentes y estudiosos de J.S.Bach , a quienes desea que su escucha les suponga un placer estético .**
- 5ª: - El material de consulta lo constituyen las siguientes obras :**
- Cantata BWV 140 - J.S.BACH , Edición Breitkopf Nr . 7140 1935/1963 by Breitkopf und Härtel , Wiesbaden.**
 - BACH 2000 . NIKOLAUS HARNONCOURT Leonhardt Consort - GUSTAV LEONHARDT .**

DIRECCION CORAL BWV 140 "APOCRIFO" J.S.BACH

Violin

1 2 3 p

Violas

Cont.

DIRECCION CORAL BWV 140 "APOCRIFO" J.S.BACH

Violin

4 5 f

Violas

p f

Cont.

p f

DIRECCION CORAL BWV 140 "APOCRIFO" J.S.BACH

Violín

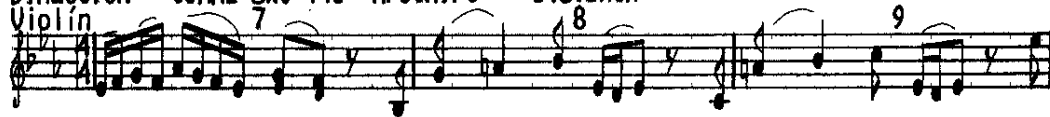

Violas

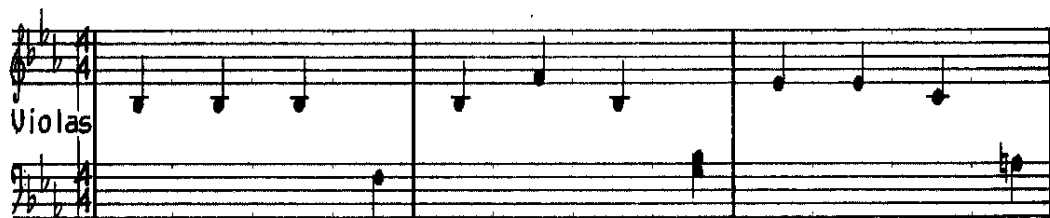

Cont.

||

DIRECCION CORAL BWV 140 "APOCRIFO" J.S.BACH

Violín

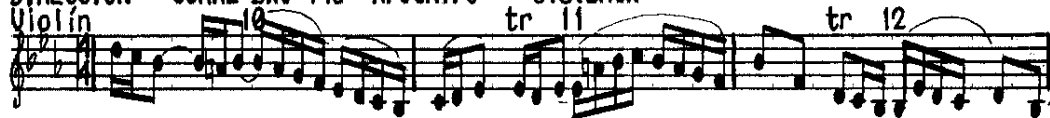

Violas

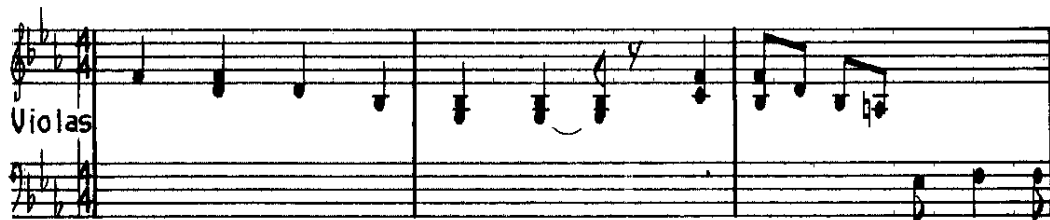

Cont.

||

DIRECCION CORAL BWU 140 "APOCRIFO" J.S.BACH

Violín tr 13 P 14 15 P

Violas P

Cont. P

DIRECCION CORAL BWU 140 "APOCRIFO" J.S.BACH

S 13 14 15

C

T

B
E-
A-

Que Tu Glo-ria
Glo-ri-a sei

Que Tu Gloria sea can-
Glo-ri-a sei dir ge-

DIRECCION CORAL BWV 140 "APOCRIFO" J.S.BACH

Violin

16 17 18

Violas

P

Cont. p

p

DIRECCION CORAL BWV 140 "APOCRIFO" J.S.BACH

S

16 17 18

C

C

T

T

B

B

E-ta-da
A-sun-gen

Con vo-ces de hom-bres
mit Men-schen und eng-

DIRECCION CORAL BWU 140 "APOCRIFO" J.S. BACH

Violin 19 20 21

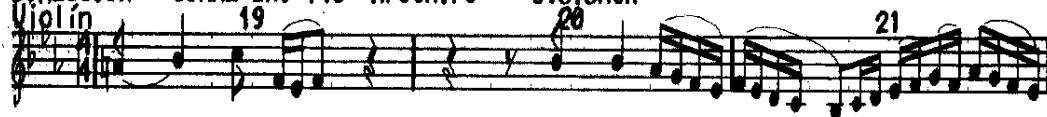

Violas

Cont.

DIRECCION CORAL BWU 140 "APOCRIFO" J.S. BACH

S 19 20 21

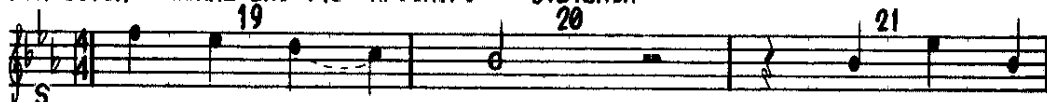

C

T

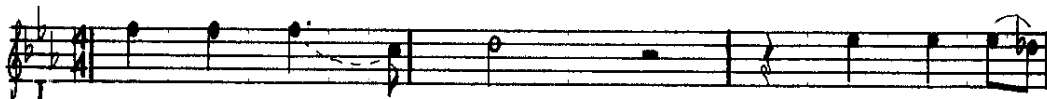

B

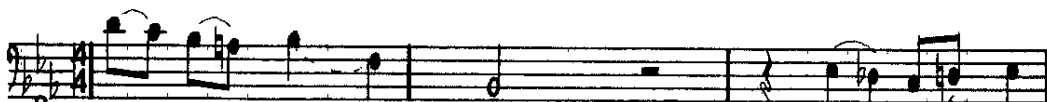

E- y de án- ge- les Con ar- pas
A- ll- chen Zun- gen mit Har- Fen

DIRECCION CORAL BWV 140 "APOCRIFO" J.S.BACH

Violin 22 f 23 24 p

Violas f

Cont. f

DIRECCION CORAL BWV 140 "APOCRIFO" J.S.BACH

22 23 24

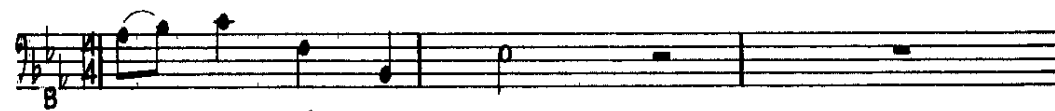
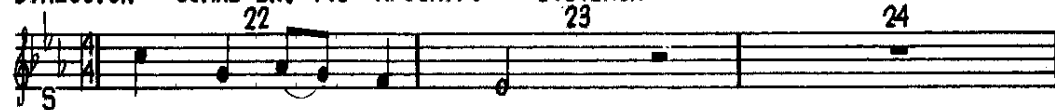

E y con cí- ta- ras
A und mit Zim- beln schon

DIRECCION CORAL BWV 140 "APOCRIFO" J.S. BACH

Violín

25 26 27

Violas

p f f

Cont.

p f f

DIRECCION CORAL BWV 140 "APOCRIFO" J.S. BACH

Violín

28 29tr 30tr

Violas

Cont.

DIRECCION CORAL BWU 140 "APOCRIFO" J.S. BACH

Violin tr 31 tr 32 tr 33

Violas

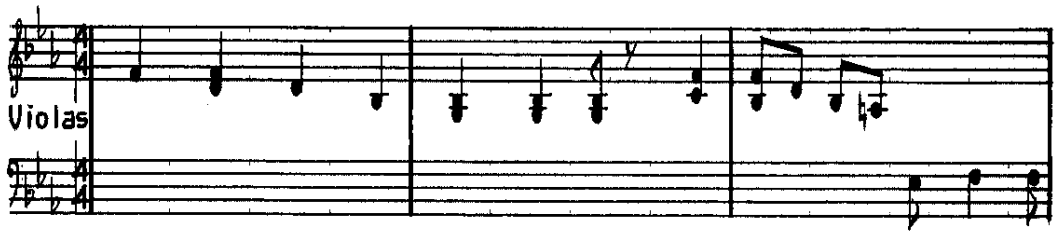

Cont.

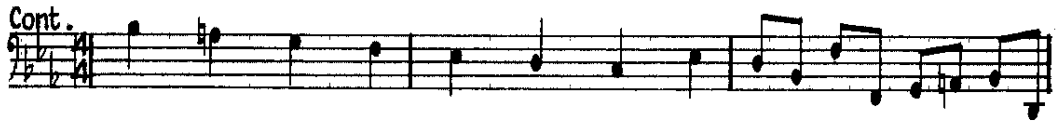

DIRECCION CORAL BWU 140 "APOCRIFO" J.S. BACH

S 31 32 33

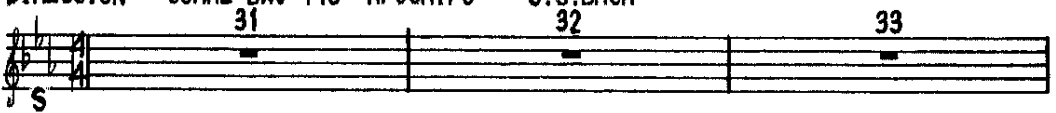

C

T

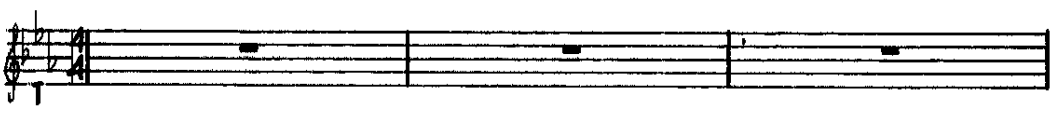

B
E
A

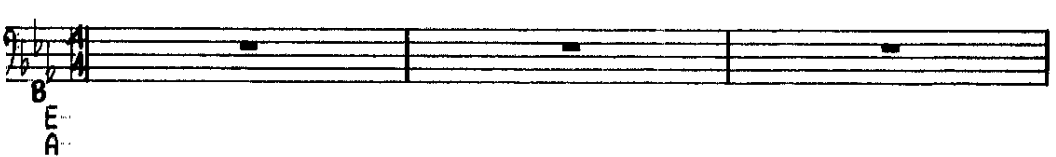

DIRECCION CORAL BWU 140 "APOCRIFO" J.S.BACH

Violín (tr) 34 P 35 36 PP

Violas P

Cont. P

M

DIRECCION CORAL BWU 140 "APOCRIFO" J.S.BACH

S 34 35 36

C

T

B

E-
A-

Do- ce Per- las
Von zwölf Per- len

Do- ce Perlas son Tu-
Von zwölf Perlen sind die

M

DIRECCION CORAL BWU 140 "APOCRIFO" J.S.BACH

Violín 37 38 89

Violas pp

Cont. pp

DIRECCION CORAL BWU 140 "APOCRIFO" J.S.BACH

S 37 38 39

C

T

B

E dor- no So- mos con- sor- tes
 A Pfor- ten an dei- ner Stadt wir

DIRECCION CORAL BWV 140 "APOCRIFO" J.S. BACH

Violín

40 41 42

Violas

Cont.

DIRECCION CORAL BWV 140 "APOCRIFO" J.S. BACH

S

40 41 42

C

T

B

E de los án- ge- les De- lan- te
A sínd Con- sor- ten der En- gel

DIRECCION CORAL BWU 140 "APOCRIFO" J.S.BACH

Violín 43 f 44 45

Violas f

Cont. f

DIRECCION CORAL BWU 140 "APOCRIFO" J.S.BACH

S 43 44 45

C 43 44 45

T 43 44 45

B 43 44 45

E- de Tu Tro- no
A- hoch um dei- nen Thron

DIRECCION CORAL BWV 140 "APOCRIFO" J.S.BACH

Violín

46 47 48

Violas

Cont.

II

DIRECCION CORAL BWV 140 "APOCRIFO" J.S.BACH

46 47 48

46 47 48

46 47 48

46 47 48

46 47 48

46 47 48

46 47 48

46 47 48

B
E
A

DIRECCION CORAL BWV 140 "APOCRIFO" J.S.BACH

Violín tr 49 tr 50 (tr) 51

Violas

Cont.

||

DIRECCION CORAL BWV 140 "APOCRIFO" J.S.BACH

S 49 50 51

C

T

B
E
A

Ja-
kein

||

DIRECCION CORAL BWV 140 "APOCRIFO" J.S.BACH

Violín

52 53 54

Violas

Cont.

DIRECCION CORAL BWV 140 "APOCRIFO" J.S.BACH

52 53 54

C

T

B

E- más el o- Jo- vió Ni el o-
A- Aug hat je ge- spürt Kein Ohr hat

DIRECCION CORAL BWV 140 "APOCRIFO" J.S.BACH

Violín

55 56 57

Violas

Cont.

II

DIRECCION CORAL BWV 140 "APOCRIFO" J.S.BACH

S 55 56 57

A

T

B

E- í- do- yó Tan- taa- le-
A- je ge- hort Sol- che Freu-

III

DIRECCION CORAL BWV 140 "APOCRIFO" J.S. BACH

Violin 58 59 60

Violas

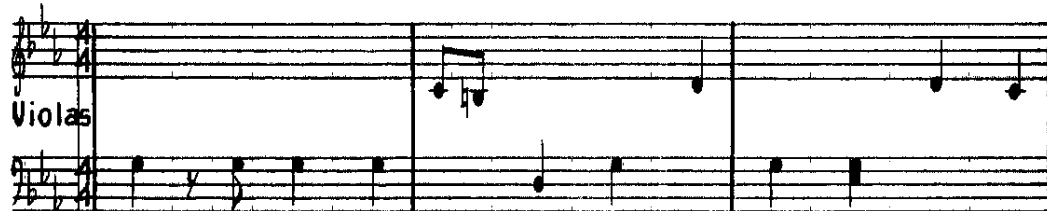

Cont.

||

DIRECCION CORAL BWV 140 "APOCRIFO" J.S. BACH

S 58 59 60

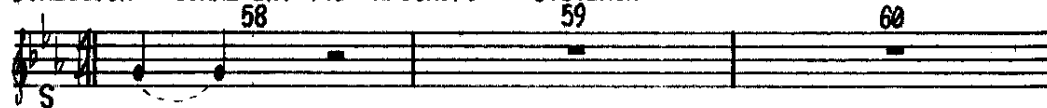

C

T

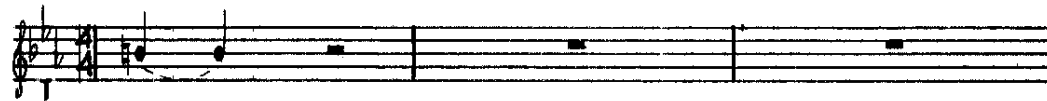

B

E- grí- a
A- de

||

DIRECCION CORAL BWV 140 "APOCRIFO" J.S. BACH

Violín 61 62 63 tr

Violas

Cont.

||

DIRECCION CORAL BWV 140 "APOCRIFO" J.S. BACH

61 62 63

||

DIRECCION CORAL BWV 140 "APOCRIFO" J.S.BACH

Violin 64 65 66

Violas

Cont.

DIRECCION CORAL BWV 140 "APOCRIFO" J.S.BACH

S 64 65 66

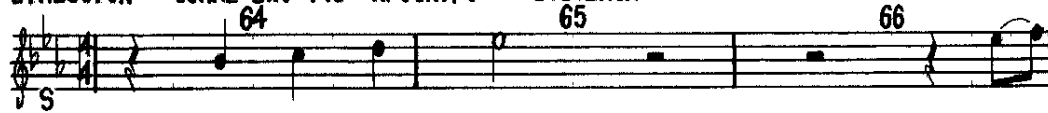

C

T

B

E- A- le- gres hoy I-
A- Des sind wir froh

DIRECCION CORAL BWV 140 "APOCRIFO" J.S. BACH

Violín

67 68 69

Violas

Cont.

DIRECCION CORAL BWV 140 "APOCRIFO" J.S. BACH

S

67 68 69

C

T

B

E o í o

A e- tad in

wig

DIRECCION CORAL BWV 140 "APOCRIFO" J.S.BACH

Violín tr

70 71 72 tr

Violas

Cont.

DIRECCION CORAL BWV 140 "APOCRIFO" J.S.BACH

S

70 71 72

C

T

B

E dul- ci ju- bi- lo

A-

DIRECCION CORAL BWV 140 "APOCRIFO" J.S.BACH

Violín 73 74 75

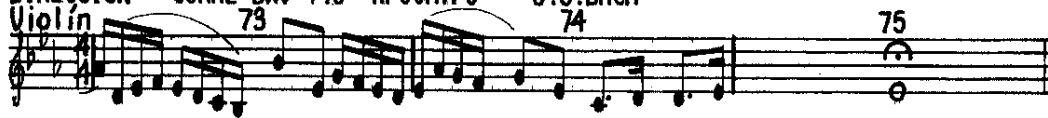

Violas

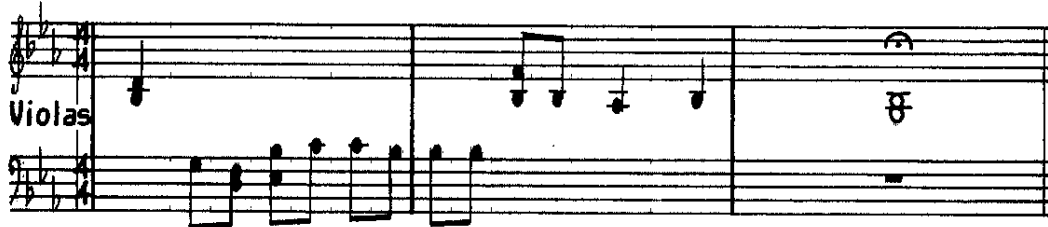

Cont.

DIRECCION CORAL BWV 140 "APOCRIFO" J.S.BACH

S 73 74 75

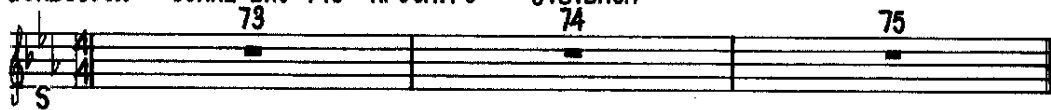

C

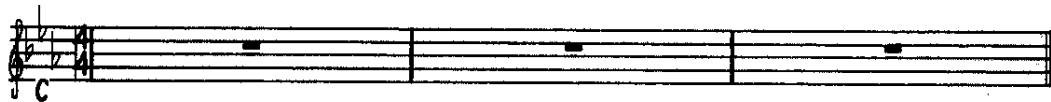

T

B
E
A

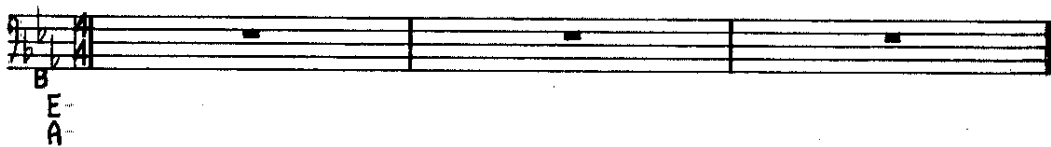

VIOLINES I Y II CORAL BWV 140 "APOCRIFO" J.S.BACH

VIOLINES I Y II CORAL BWV 140 "APOCRIFO" J.S.BACH

VIOLINES I Y II CORAL BWV 140 "APOCRIFO" J.S.BACH

VIOLINES I Y II CORAL BWV 140 "APOCRIFO" J.S.BACH

VIOLINES I Y II CORAL BWV 140 "APOCRIFO" J.S.BACH

tr 49 tr 50 (tr) 51

52tr 53 54

55 56 57

58 59 60

This block contains the first system of musical notation, consisting of four staves. The first staff begins with measure 49, marked with a trill (tr). The second staff contains measures 52, 53, and 54, with a trill (tr) above measure 52. The third staff contains measures 55, 56, and 57. The fourth staff contains measures 58, 59, and 60. The music is written in treble clef with a key signature of one flat (B-flat).

VIOLINES I Y II CORAL BWV 140 "APOCRIFO" J.S.BACH

61 62 63 tr #

64 65 66

67 68 69

tr 70 71 72 tr #

73 74 75

This block contains the second system of musical notation, consisting of five staves. The first staff begins with measure 61 and ends with measure 63, which has a trill (tr) and a sharp sign (#) above it. The second staff contains measures 64, 65, and 66. The third staff contains measures 67, 68, and 69. The fourth staff contains measures 70, 71, and 72, with trills (tr) and sharp signs (#) above measures 70 and 72. The fifth staff contains measures 73, 74, and 75. The music is written in treble clef with a key signature of one flat (B-flat).

VIOLAS CORAL BWV 140 "APOCRIFO" J.S.BACH

VIOLAS CORAL BWV 140 "APOCRIFO" J.S.BACH

VIOLAS CORAL BWV 140 "APOCRIFO" J.S.BACH

13 *p* 14 15

p 16 17 18

VIOLAS CORAL BWV 140 "APOCRIFO" J.S.BACH

19 20 21

22 *f* 23 24

VIOLAS CORAL BWV 140 "APOCRIFO" J.S. BACH

25 26 27

Violin part: Measure 25 (p), 26 (p), 27 (f). Bass part: Measure 25 (p), 26 (p), 27 (f). Dynamics: p, f.

28 29 30

Violin part: Measure 28, 29, 30. Bass part: Measure 28, 29, 30.

VIOLAS CORAL BWV 140 "APOCRIFO" J.S. BACH

31 32 33

Violin part: Measure 31, 32, 33. Bass part: Measure 31, 32, 33.

34 35 36

Violin part: Measure 34 (p), 35 (p), 36. Bass part: Measure 34 (p), 35 (p), 36. Dynamics: p.

VIOLAS CORAL BWV 140 "APOCRIFO" J.S.BACH

pp 37 38 39

40 41 42

VIOLAS CORAL BWV 140 "APOCRIFO" J.S.BACH

f 43 44 45

46 47 48

VIOLAS CORAL BWV 140 "APOCRIFO" J.S.BACH

49 50 51

52 53 54

VIOLAS CORAL BWV 140 "APOCRIFO" J.S.BACH

55 56 57

58 59 60

VIOLAS CORAL BWV 140 "APOCRIFO" J.S.BACH

61 62 69

64 65 66

VIOLAS CORAL BWV 140 "APOCRIFO" J.S.BACH

67 68 69

70 71 72

VIOLAS CORAL BWV 140 "APOCRIFO" J.S.BACH

73 74 75

BAJO CONTINUO CORAL BWV 140 "APOCRIFO" J.S.BACH

BAJO CONTINUO CORAL BWV 140 "APOCRIFO" J.S.BACH

BAJO CONTINUO CORAL BWV 140 "APOCRIFO" J.S.BACH

BAJO CONTINUO CORAL BWV 140 "APOCRIFO" J.S.BACH

BAJO CONTINUO CORAL BWV 140 "APOCRIFO" J.S.BACH

BAJO CONTINUO CORAL BWV 140 "APOCRIFO" J.S.BACH

VOCES CORAL BWV 140 "APOCRIFO" J.S.BACH

13 14 15

S
C
T
B

Que Tu Glo-ria sea can-ge-ri-a sei dir ge-
Glo- ri- a sei dir ge-

Que Tu Gloria sea can-ge-ri-a sei dir ge-

VOCES CORAL BWV 140 "APOCRIFO" J.S.BACH

16 17 18

S
C
T
B

E- ta- da Com vo- ces dehom- bres
A- sun- gen mit Men- schen und eng-

VOCES CORAL BWV 140 "APOCRIFO" J.S.BACH

19 20 21

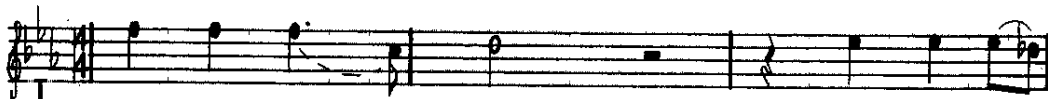
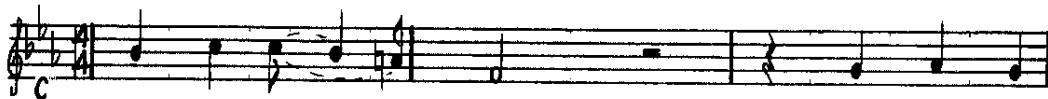
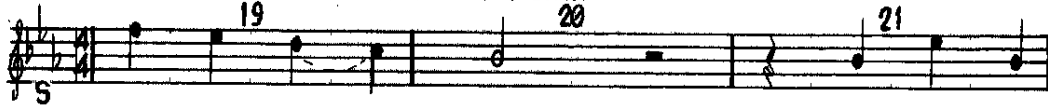

E y de án- ge- les Con ar- pas
A li- chen Zur- gen mit Har- fen

VOCES CORAL BWV 140 "APOCRIFO" J.S.BACH

22 23

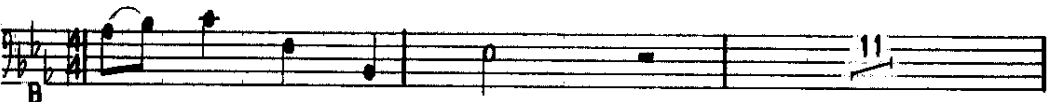
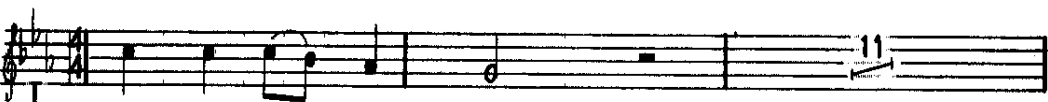
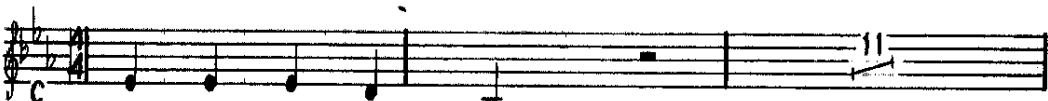
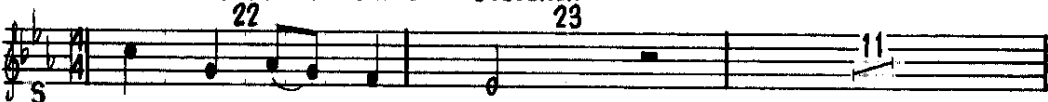

E y con cí- ta- ras
A und mit Zim- beln schon

VOCES CORAL BWV 140 "APOCRIFO" J.S.BACH

35 86 97

S
C
T
B
E
A

Do- ce per- las son Tua- dor- no
Von zwölf Per- len sind die Pfor- ten

Do- ce Perlas son Tua- dor- no
Von zwölf Perlen sind die Pfor- ten

VOCES CORAL BWV 140 "APOCRIFO" J.S.BACH

38 39 40

S
C
T
B
E
A

So- mos con- sor- tes de los án- ge-
an dei- ner Stadt wir sind Con- sor-

VOCES CORAL BWV 140 "APOCRIFO" J.S.BACH

41 42 43

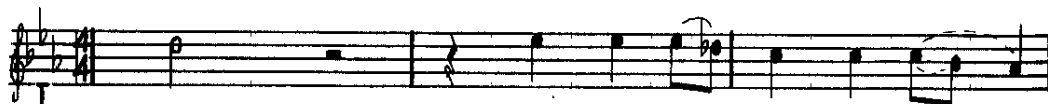

E-les De- lan- te de Tu Tro-
A- ten der En- gel hoch um dei- nen

VOCES CORAL BWV 140 "APOCRIFO" J.S.BACH

44 51

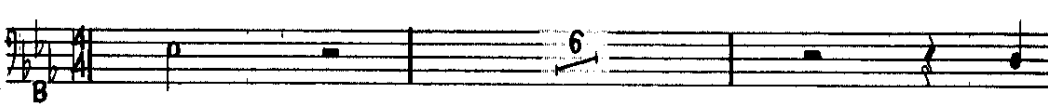
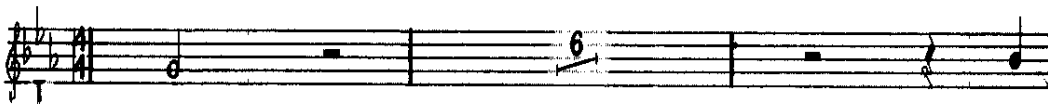
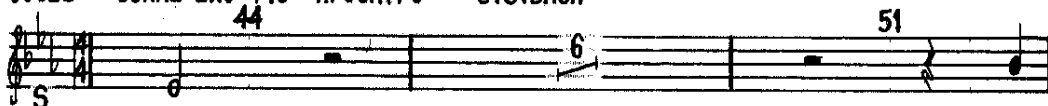

E- no Ja-
A- Thron Kein

VOCES CORAL BWV 140 "APOCRIFO" J.S.BACH

52 53 54

S
C
T
B

E- más el o- je jo- vió Ni el o-
A- Aug hat je ge- spürt Kein Ohr hat

VOCES CORAL BWV 140 "APOCRIFO" J.S.BACH

55 56 57

S
C
T
B

E- Je doo- yó Tan- taa- le-
A- Je ge- hort Sol- che Freu-

VOCES CORAL BWV 140 "APOCRIFO" J.S.BACH

58 64

Soprano: E- grí- a A- de Des A- le- gres sind wir

VOCES CORAL BWV 140 "APOCRIFO" J.S.BACH

65 66 67

Soprano: E- hoy I- o A- froh o i- o

VOCES CORAL BWV 140 "APOCRIFO" J.S.BACH

68 69 70

S
C
T
B
E
A
Can- tad in dul- ci ju- bi-
e- wig

VOCES CORAL BWV 140 "APOCRIFO" J.S.BACH

71

S
C
T
B
E
A
lo