

CORAL DE BODAS BWV 250 – J.S.BACH

VERSION ALEMANA

TEXTO :

Was Gott thut , das ist wohlgethan ,
es bleibt gerecht sein Wille ;
wie er fängt meine Sachen an ,
will ich ihm halten stille .
Er ist mein Gott ,
der in der Noth .
mich wohl weiss zu erhalten :
drum lass' ich hin nur walten .

VERSION ESPAÑOLA

TEXTO :

Lo que Dios hace , bien hecho está ,
Su voluntad sigue siendo justa ;
por la forma en que se ocupa de mis asuntos
me fío de El en silencio .
El es mi Dios ,
que sabe sostenerme
en la desgracia :
por eso le dejo hacer .

CORALES DE MATRIMONIO , OBRAS DIVERSAS , ETC . (*)

Además de sus cantatas de matrimonio , como BWV 202 y BWV 210 , Bach escribió para el mismo tipo de ocasiones unas obras más modestas . Los tres corales *BWV 250* , *BWV 251* y *BWV 252* forman en conjunto una “mini-misa de boda ” . Contiene únicamente unos corales , contrariamente a la “misa de boda completa” , que sería una cantata de bodas . Compuestas hacia 1729 , estas tres piezas debían ser cantadas antes del intercambio de anillos , después de éste y después de la bendición . Utilizan , además del coro a cuatro voces , dos cornos , oboes , oboes d’amore y cuerdas (en forma *colla parte* , es decir , duplicando las voces) .

(*) (N. Del T.) El autor de estas líneas se resiste a aceptar la acepción de “cuchufleta” , admitida como traducción del término “quodlibet” que aparece en el texto original de la obra BACH 2000 (cuadernillo N° 7) .

DIRECCION CORAL DE BODA BWV 250 J.S.BACH Was Gott tut das ist wohlgetan

Corno I

Corno II

DIRECCION CORAL DE BODA BWV 250 J.S.BACH Was Gott tut das ist wohlgetan

B	Lo	que	ha-	ce	Dios	bien	he-	choe-	tá	Su
E-	Me	gui-	a	deyn	no-	des-	pe-	cial	Es	
A-	Was	Gott	tut	das	ist	wohl-	ge-	tan	es	
A-	wie	er	fängt	mei-	ne	Sa-	chen	an	will	

DIRECCION CORAL DE BODA BWV 250 J.S.BACH Was Gott tut das ist wohlgetan

Corno I

Corno II

DIRECCION CORAL DE BODA BWV 250 J.S.BACH Was Gott tut das ist wohlgetan

S

C

T

B

E	vo-	lun-	tad	es	jus-	ta	El	es	nī	Dios	Queen
E	al-	go	que	ne	gus-	ta	le				
A	bleibt	ge-	recht	sein	Nil-	le	Er	ist	mein	Gott	der
A	ich	ihn	hal-	ten	stil-	le					

DIRECCION CORAL DE BODA BWV 250 J.S.BACH Was Gott tut das ist wohlgetan

Corno I

Corno II

||

DIRECCION CORAL DE BODA BWV 250 J.S.BACH Was Gott tut das ist wohlgetan

Soprano (S)

Contralto (C)

Tenore (T)

Basso (B)

E- lag- flic- ción Mea- yu- dae le- van- tar- ne iBien
 A- in der Not mich wohl weiß zu er- hal- ten drum

||

DIRECCION CORAL DE BODA BWV 250 J.S.BACH Was Gott tut das ist wohlgetan

Corno I

10 11

Corno II

||

DIRECCION CORAL DE BODA BWV 250 J.S.BACH Was Gott tut das ist wohlgetan

S

10 11

C

T

B

E- pue- do con- fi- ar- ne !
A- laß ich ihn nur wal- ten

||

CORNO I CORAL DE BODA BWV 250 J.S.BACH Was Gott thut das ist wohlgethan

1 2 3

4 5 6

7 8 9

10 11

CORNO II CORAL DE BODA BWV 250 J.S.BACH Was Gott thut , das ist wohlgethan

1 2 3 4 5 6 7 8 tr 9 10 11

||

SOPRANOS CORAL DE BODA BWV 250 J.S.BACH Was Gott thut das ist wohlgethan

1 2 3

E- Lo que ha-ce Dios bien he-cho es-tá Su
 E- Me-gui-a deyn mo-dos-pe-cial Es
 A-bleibt ge-recht sein Wil-le Er-ist mein Gott der
 A- wie er-fängt mei-ne Sa-chen an will

4 5 6

E- vo-lun-tad es jus-ta El es mi Dios Queen
 E- al-go que me que-sa ta Er-ist mein Gott der
 A- bleibt ge-recht sein Wil-le Er-ist mein Gott der
 A- ich ihm hal-ten stil-le Er-ist mein Gott der

SOPRANOS CORAL DE BODA BWV 250 J.S.BACH Was Gott thut das ist wohlgethan

7 8 9

E-laa-flic-ción Mea-yu-daa le-van-tar-me iBien
 A-in der Not mich wohl weiß zu er-hal-ten drun

10 11

E-pue-do con-fi-ar-me!
 A-lañ ich ihn nur wal-ten

CONTRALTOS CORAL DE BODA BWV 250 J.S.BACH Was Gott thut das ist wohlgethan

1 2 3

E: Lo que ha- ce Dios bien he- cho es- tá Su
 E: Me qui- a de un no- do es- pe- cial Es
 A: Was Gott tut das ist wohl- ge- tan es
 A: wie er- fängt mei- ne Sa- chen an will

4 5 6

E: vo- lun- tad es jus- ta
 E: al- go que me gus- ta El es mi Dios Queen
 A: bleibt ge- recht sein Wil- le Er ist mein Gott der
 A: ich ihm hal- ten stil- le

CONTRALTOS CORAL DE BODA BWV 250 J.S.BACH Was Gott tut das ist wohlgetan

7 8 9

E: laa- flic- ción Mea- yu- daa le- van- tar- ne
 A: in der Not mich wohl weiß zu er- hal- ten Bien
 drum

10 11

E: pue- do con- fi- ar- me!
 A: laß ich hin nur wal- ten

TENORES CORAL DE BODA BWV 250 J.S.BACH Was Gott tut das ist wohlgetan

1 2 3

E- Lo que ha- ce Dios bien he- choes- tá Su
 E- Me qui- a deun no- does- pe- cial Es
 A- Was Gott tut das ist wohl- ge- tan es
 A- wie er- fängt mei- ne Sa- chen an will

4 5 6

E- vo- lun- tad es jus- ta El es mi Dios Queen
 E- al- go que me gus- ta le Er ist mein Gott der
 A- bleibt ge- recht sein Hil- le
 A- ich ihm hal- ten stil- le

TENORES CORAL DE BODA BWV 250 J.S.BACH Was Gott tut das ist wohlgetan

7 8 9

E- laa- flic- ción Mea- yu- daa le- van- tar- me iBien
 A- in der Not mich wohl weiß zu er- hal- ten drum

10 11

E- pue- do con- fi- ar- me!
 A- laß ich ihn nur wal- ten

BAJOS CORAL DE BODA BWV 250 J.S.BACH Was Gott tut das ist wohlgetan

1 2 3

E- Lo queha- ce Dios bien he-choes- tá Su
 E- Me guí- a deyn no- does- pe- cial Es
 A- Was Gott tut das ist wohl- ge- tan es
 A- wie er- fängt mei- ne Sa- chen an will

4 5 6

E- vo- lun- tad es jus- ta El es ni Dios Queen
 E- al- go que ne gus- ta
 A- bleibt ge- recht sein Wil- le Er ist mein Gott der
 A- ich ihm hal- ten stil- le

BAJOS CORAL DE BODA BWV 250 J.S.BACH Was Gott tut das ist wohlgetan

7 8 9

E- laa- flic- ción Mea- yu- daa le- van- tar- me iBien
 A- in der Not mich wohl weiß zu er- hal- ten drum

10 11

E- pue- do con- fi- ar- me !
 A- laß ich ihn nur wal- ten

CORAL DE BODAS BWV 251 – J.S.BACH

VERSION ALEMANA

TEXTO :

Sei Lob und Ehr' dem Höchsten Gut ,
dem Vater alle Güte ,
dem Gott , der alle Wunder thut ,
dem Gott , der mein Gemüthe
mit seinem reichen Trost erfüllt ,
dem Gott , der allen Jammer stillt :
gebt unserm Gott die Ehre !

VERSION ESPAÑOLA

TEXTO :

Honor y alabanza al más alto Bien ,
al Padre de toda Bondad ,
al Dios que realiza todos los milagros ,
al Dios que llena mi alma
con su generoso consuelo ,
al Dios que apaga todos los lamentos ,
glorificad a nuestro Dios .

CORALES DE MATRIMONIO , OBRAS DIVERSAS (*), ETC .

Además de sus cantatas de matrimonio , como BWV 202 y BWV 210 , Bach escribió para el mismo tipo de ocasiones unas obras más modestas . Los tres corales *BWV 250* , *BWV 251* y *BWV 252* forman en conjunto una “mini-misa de boda ” . Contiene únicamente unos corales , contrariamente a la “misa de boda completa” , que sería una cantata de bodas . Compuestas hacia 1729 , estas tres piezas debían ser cantadas antes del intercambio de anillos , después de éste y después de la bendición . Utilizan , además del coro a cuatro voces , dos cornos , oboes , oboes d'amore y cuerdas (en forma *colla parte* , es decir , duplicando las voces) .

(*) (N. Del T.) El autor de estas líneas se resiste a aceptar la acepción de “cuchufleta” , admitida como traducción del término “quodlibet” que aparece en el texto original de la obra BACH 2000 (cuadernillo N° 7) .

DIRECCION CORAL DE BODA BWV 251 J.S.BACH

Corno I

Corno II

DIRECCION CORAL DE BODA BWV 251 J.S.BACH

B																			
E																			
E																			
A																			
A																			

Ho- nor y glo- ria al su- mo Bien Al
 Al que mi- la- gros pue- de ha- cer Al
 Sei Lob und Ehr dem höch- sten Gut dem
 dem Gott der al- le Kun- der tut dem

DIRECCION CORAL DE BODA BWV 251 J.S. BACH

Corno I

Corno II

DIRECCION CORAL DE BODA BWV 251 J.S. BACH

B Pa- dre de to- da bon- dad
 E que mi al- ma vag- lle- nar Con su con- sue- loy
 A Va- ter al- ler Gü- te
 A Gott der mein Ge- mü- te mit sei- nem rei- chen

DIRECCION CORAL DE BODA BWV 251 J.S.BACH

Corno I

7 8 9

Corno II

7 8 9

DIRECCION CORAL DE BODA BWV 251 J.S.BACH

S

7 8 9

C

7 8 9

T

7 8 9

B

7 8 9

E- SUA- mor Al que mi llan- to- pa- ga- rá Glo-
A- Tröst er- füllt dem Gott der al- len Jam- ner stille gebt

DIRECCION CORAL DE BODA BWV 251 J.S.BACH

Corno I

10 tr 11

Corno II

||

DIRECCION CORAL DE BODA BWV 251 J.S.BACH

S

T

B

E-ri-fi-cad a nues-tro Dios
A-un-sern Gott die Eh-re

||

CORNO I CORAL DE BODA BWV 251 J.S.BACH

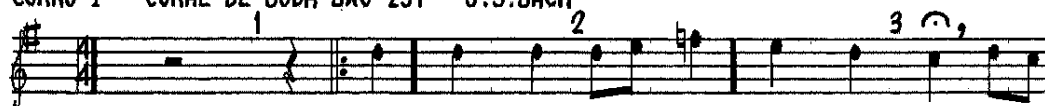

|||

CORNO II CORAL DE BODA BWV 251 J.S.BACH

1 2 3 4 5 6 7 8 9 10 11

|||

SOPRANOS CORAL DE BODA BWV 251 J.S.BACH

1 2 3

E- Ho- nor y glo- ri- aal su- mo Bien Al
 E- Al que mi- la- gros pue- deha- cer Al
 A- Sei Lob und Ehr- dem höch- sten Gut dem
 A- dem Gott der al- le Mún- der tut den

4 5 6

E- Pa- dre de to- da Bon- dad
 E- que mi al- ma vaa lle- nar Con Su con- sue- loy
 A- Va- ter al- ler Gü- te
 A- Gott der mein Ge- mü- te mit sei- nem rei- chen

SOPRANOS CORAL DE BODA BWV 251 J.S.BACH

7 8 9

E- SuA- mor Al que ni lan- toa- pa- ga- rá Glo-
 A- Tröst er- füllt dem Gott der al- ler Jam- mer stillt gebt

10 11

E- ri- fi- cad a nues- tro Dios
 A- un- serm Gott die Eh- re!

CONTRALTOS CORAL DE BODA BWV 251 J.S.BACH

1 2 3

E- Ho- nor y glo- ri- a su- mo Bien Al
 A- Al que ni- la- gros pue- deha- cer Al
 A- Sei Lob und Ehr dem höch- sten Gut dem
 dem Gott der al- le Nun- der tut dem

4 5 6

E- Pa- dre de to- da Ben- dad Con su con- sue- loy
 E- que ni al- ma va- lle nar- te mit sei- nem rei- chen
 A- Va- ter al- ler Gü- te mit sei- nem rei- chen
 A- Gott der mein Ge- mü- te mit sei- nem rei- chen

CONTRALTOS CORAL DE BODA BWV 251 J.S.BACH

7 8 9

E- Su- a- mor Al que ni- lan- toa- pa- ga- rá Glo-
 A- Trost er- füllt dem Gott der al- ler Jam- mer stillt gebt

10 11

E- ri- fi- cad a nues- tro Dios
 A- un- sern Gott die Eh- re!

TENORES CORAL DE BODA BWV 251 J.S.BACH

E- Ho- nor y glo- riaal su- no Bien Al
 E- Al que mi- la- gros pue- deha- cer Al
 A- Sei Lob und Ehr dem höch- sten Gut dem
 A- dem Gott der al- le Wun- der tut den

E- Pa- dre de to- da bon- dad
 E- que ni al- ma vaa lle- nar Con Su con- sue- loy
 A- Va- ter al- ler Gu- te
 A- Gott der mein Ge- mü- te mit sei- nem rei- chen

TENORES CORAL DE BODA BWV 251 J.S.BACH

E- SUA- mor Al que ni llan- toa- pa- ga- rá Glo-
 A- Tröst er- füllt dem Gott der al- ler Jan- ner stillt gott-

E- ri- fi- cad a nues- tro- Dios-
 A- un- sern Gott die Eh- re |

BAJOS CORAL DE BODA BWV 251 J.S.BACH

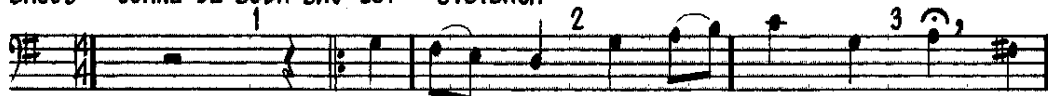

E- Ho- nor y glo- riaa! su- mo Bien Al
 E- Al que mi- la- gros pue- deha- cer Al
 A- Sei Lob und Ehr den höch- sten Gut den
 A- den Gott der al- le Wun- der tut den

E- Pa- dre de to- da bon- dad Con Su con- sue- loy
 E- que ni al- ma vaa lle- nar
 A- Va- ter al- ler Gü- te mit sei- nem rei- chen
 A- Gott der mein Ge- nü- te

BAJOS CORAL DE BODA BWV 251 J.S.BACH

E- Su- a- mor Al que mi llan- toa- pa- ga- rá Glo-
 A- Tröst er- füllt den Gott der al- len Jam- mer stillt gebt

E- ri- fi- cad a nues- tro Dios
 A- un- serm Gott die Eh- re!

CORAL DE BODA BWV 252 – J.S.BACH

VERSION ALEMANA

TEXTO :

**Nun danket alle Gott
mit Herzen , Mund und Händen ,
der grosse Dinge tut
an uns uns allen Enden ;
der uns von Mutterleib
und Kindesbeinen an
unzählig viel zu gut ,
und noch jetzund , getan .**

VERSION ESPAÑOLA

TESTO :

**Ahora , dad todos gracias a Dios
con vuestro corazón , boca y manos ,
El hace grandes cosas por nosotros
y en todos los lugares ;
desde el seno de nuestra madre
y desde nuestra infancia
nos ha mostrado una Bondad inmensa
que continúa dispensándonos .**

CORALES DE MATRIMONIO , OBRAS DIVERSAS (*), ETC. .

Además de sus cantatas de matrimonio , como BWV 202 y BWV 210 , Bach escribió para el mismo tipo de ocasiones unas obras más modestas . Los tres corales *BWV 250* , *BWV 251* y *BWV 252* forman en conjunto una “mini-misa de boda ” . Contiene únicamente unos corales , contrariamente a la “misa de boda completa” , que sería una cantata de bodas . Compuestas hacia 1729 , estas tres piezas debían ser cantadas antes del intercambio de anillos , después de éste y después de la bendición . Utilizan , además del coro a cuatro voces , dos cornos , oboes , oboes d’amore y cuerdas (en forma *colla parte* , es decir , duplicando las voces) .

(*) (N. Del T.) El autor de estas líneas se resiste a aceptar la acepción de “cuchufleta” , admitida como traducción del término “quodlibet” que aparece en el texto original de la obra BACH 2000 (cuadernillo N° 7) .

DIRECCION CORAL DE BODA BWV 252 J.S.BACH

Corno I

Corno II

DIRECCION CORAL DE BODA BWV 252 J.S.BACH

S

A

T

B

<p>B F E D C B A</p>	<p>Dad gra- cias al Se- ñor Con Gran- des co- sas o- bró Hi- Nun dan- ket al- le Gott mit der gro- ße Din- ge tut an</p>
--	---

DIRECCION CORAL DE BODA BWV 252 J.S.BACH

Corno I

Corno II

||

DIRECCION CORAL DE BODA BWV 252 J.S.BACH

S

C

T

B

E: to- das vues- tras fuer- zas
 E: zo gran- des pro- e- zas Des- deel ma- ter- no
 A: Her- zen Mund und Hän- den
 A: uns und al- len En- den der uns von Mut- ter

DIRECCION CORAL DE BODA BWV 252 J.S.BACH

Corno I

Corno II

DIRECCION CORAL DE BODA BWV 252 J.S.BACH

S

C

T

B

E- se- no Nos mues- tra Su bon- dad Y
A- leib und Kin- des- bei- nen an un-

DIRECCION CORAL DE BODA BWV 252 J.S. BACH

Corno I 10 11 12

Corno II

DIRECCION CORAL DE BODA BWV 252 J.S. BACH

10 11 12

10 11 12

10 11 12

10 11 12

E- to- da nues- tra vi- da Nos a- con- pa- ña-
A- zäh- lig viel zu vi- gut und noch jetz- und ge-

DIRECCION CORAL DE BODA BWV 252 J.S.BACH

Corno I 13

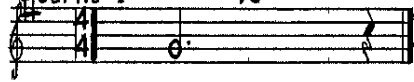

Corno II

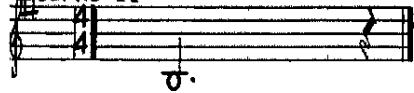

||

DIRECCION CORAL DE BODA BWV 252 J.S.BACH

S 13

C

T

B
E- rá
A- tan

||

CORNO I CORAL DE BODA BWV 252 J.S.BACH

CORNO II CORAL DE BODA BWV 252 J.S.BACH

SOPRANOS CORAL DE BODA BWV 252 J.S.BACH

1 2 3

E- Dad gra- cias al Se- ñor Con
 E- Gran- des co- sas o- bró Hi-
 A- Nun dan- ket al- le Gott Mit
 A- der gro- ße Din- ge tut an

4 5 6

E- to- das vues- tras fuer- zas
 E- zo gran- des pro- e- zas Des- deel ma- ter- no
 A- Her- zen Mund und Hän- den der
 A- uns und al- len En- den der uns von Mut- ter

SOPRANOS CORAL DE BODA BWV 252 J.S.BACH

7 8 9

E- se- no Nos mues- tra Su bon- dad y
 A- leib und Kin- des- bei- nen an un-

10 11 12

E- to- da nues- tra vi- da Nos a- com- pa- ña-
 A- zäh- lig viel zu gut und noch jetz- und ge-

13

E- rá
 A- tan

CONTRALTOS CORAL DE BODA BWV 252 J.S. BACH

1 2 3

E- Dad gra- cias al Se- ñor Con
 E- Gran- des co- sas o- bró Hi-
 A- Nun dan- ket al- le Gott Mit
 A- der gro- ße Din- ge tut an

4 5 6

E- to- das vues- tras fuer- zas
 E- zo gran- des pro- e- zas Des- de el ma- ter- no
 A- Her- zen Mund und Hän- den
 A- uns und al- len En- den der uns von Mut- ter

III

CONTRALTOS CORAL DE BODA BWV 252 J.S. BACH

7 8 9

E- se- no Nos mues- tra Su bon- dad an y
 A- leib und Kin- des- bei- nen- an un-

10 11 12

E- to- da nues- tra vi- da Nos a- com- pa- ña-
 A- zäh- lig viel zu gut und noch jetz- und ge-

13

E- rá
 A- tan

TENORES CORAL DE BODA BWV 252 J.S.BACH

E- Dad gra- cias al Se- ñor Con
 E- Gran- des co- sas o- bró Hi-
 A- Nun dan- ket al- le Gott mit
 A- der gro- ße Din- ge tut an

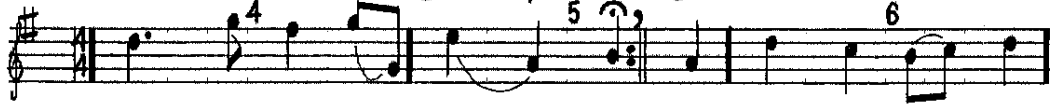

E- to- das vues- tras fuer- zas
 E- zo gran- des pro- e- zas Des- de el ma- ter- no
 A- Her- zen Mund und Hän- den
 A- uns und al- len En- den der uns von Mut- ter

||

TENORES CORAL DE BODA BWV 252 J.S.BACH

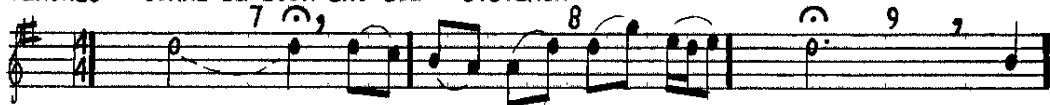

E- se- no Nos nues- tra Su bon- dad y
 A- leib und Kin- des- bei- nen an un-

E- to- da nues- tra vi- da Nos a- com- pa- ña-
 A- zäh- lig viel zu gut und noch Jetz- und ge-

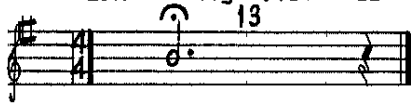

E- rá
 A- tan

BAJOS CORAL DE BODA BWV 252 J.S.BACH

E- Dad gra- cias al Se- ñor Con
 E- Gran- des co- sas o- bró Hi-
 A- Nun dan- ket al- le Gott mit
 A- der gro- ße Din- ge tut an

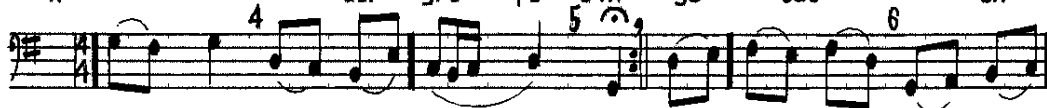

E- to- das vues- tras fuer- zas
 E- zo gran- des pro- e- zas Des- de el ma- ter- no
 A- Her- zen Mund und Hän- den
 A- uns und al- len En- den der uns von Mut- ter

||

BAJOS CORAL DE BODA BWV 252 J.S.BACH

E- se- no Nos mues- tra Su bon- dad y
 A- leib und Kin- des- bei- nen an un-

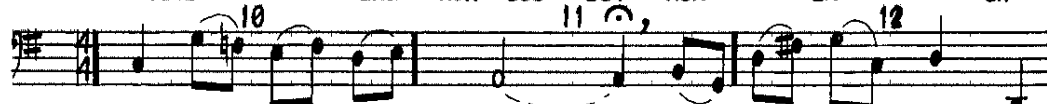

E- to- da nues- tra vi- da Nos a- com- pa- ña-
 A- zäh- lig viel zu gut und noch jetz- und ge-

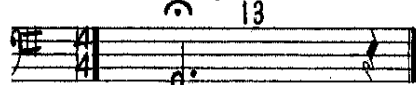

E- rá
 A- tan